

---

# Benelux-Modellenblad Recueil des Dessins ou Modèles Benelux

## Inhoudsopgave Table des matières

---

Inhoudsopgave	
Table des matières .....	i
Inhoud van de rubrieken	
Contenu des rubriques .....	3
Rubriek I	
Rubrique I .....	7
Rubriek II	
Rubrique II .....	29
Rubriek III	
Rubrique III .....	31
Rubriek VII	
Rubrique VII .....	37
Rubriek VIII	
Rubrique VIII .....	65
OVERDRACHTEN	
CESSIONS.....	66
ADRESWIJZIGINGEN	
CHANGEMENTS D'ADRESSE .....	66
AANSTELLING of WIJZIGING VAN GEMACHTIGDE	
INSTITUTION ou CHANGEMENT DE MANDATAIRE .....	67
NAAMS- of ADRESWIJZIGING VAN GEMACHTIGDE	
CHANGEMENTS DE NOM ou D'ADRESSE DU MANDATAIRE.....	67
OVERIGE VERBETERINGEN	
AUTRES RECTIFICATIONS.....	68
Index: Gemachtigden	
Mandataires .....	69
Index: Deposanten	
Déposants .....	73
Index: Klassen en onderklassen	
Classes et sous-classes .....	77
Index: Producten .....	81
Index: Produits .....	85



# Inhoud van de rubrieken

## Contenu des rubriques

### Rubriek I

Beneluxdepots ingeschreven overeenkomstig artikel 3.11 van het Benelux-verdrag inzake de intellectuele eigendom.

*Volgorde van publicatie (voorafgegaan door codering):*

- 01 Volgnummer van de inschrijving alsmede nummer en dagtekening (dag, uur en minuut) van het depot, datum van inschrijving;
- 02 Datum waarop de geldigheidsduur van de inschrijving verstrijkt;
- 03 Naam van de deposant;
- 04 Adres (straat);
- 05 Plaats en land;
- 06 In voorkomend geval, naam en adres van de gemachtigde of, in voorkomend geval, vermelding van het correspondentie-adres van de deposant;
- 08 Afbeelding(en) van de tekening of het model;
- 09 In voorkomend geval, vermelding van de kleur(en);
- 10 in voorkomend geval, nadere omschrijving van de onder code 09 genoemde kleur(en);
- 11 Vermelding van het voortbrengsel alsmede klasse(n) en onderklasse(n) aanduiding;
- 12 In voorkomend geval, vermelding van de kenmerkende eigenschappen van de tekening of het model;
- 13 In voorkomend geval, vermelding van het recht van voorrang als bedoeld in artikel 4 van het Verdrag van Parijs tot bescherming van de Industriële Eigendom;
- 14 In voorkomend geval, vermelding van de naam van de werkelijke ontwerper van de tekening of het model.

### Rubriek II

Beneluxdepots ingeschreven overeenkomstig artikel 3.11 van het Benelux-verdrag inzake de intellectuele eigendom waarvan door de deposant opschorting van de publicatie van de inschrijving is gevraagd (artikel 3.12 van het Benelux-verdrag inzake de intellectuele eigendom).

*Volgorde van publicatie (voorafgegaan door codering):*

- 01 Volgnummer van de inschrijving, datum van inschrijving;
- 15 Vermelding van de termijn waarvoor opschorting van de publicatie werd gevraagd.

### Rubriek III

Beneluxdepots ingeschreven overeenkomstig artikel 3.11 van het Benelux-verdrag inzake de intellectuele eigendom waarvan door de deposant opschorting van de publicatie van de inschrijving werd gevraagd.

*Volgorde van publicatie (voorafgegaan door codering):*

- 01 Volgnummer van de inschrijving alsmede nummer en dagtekening (dag, uur en minuut) van het depot, datum van inschrijving;
- 02 Datum waarop de geldigheidsduur van de inschrijving verstrijkt;
- 03 Naam van de deposant;
- 04 Adres (straat);
- 05 Plaats en land;
- 06 In voorkomend geval, naam en adres van de gemachtigde of, in voorkomend geval, vermelding van het correspondentie-adres van de deposant;
- 08 Afbeelding(en) van de tekening of het model;
- 09 In voorkomend geval, vermelding van de kleur(en);
- 10 in voorkomend geval, nadere omschrijving van de onder code 09 genoemde kleur(en);
- 11 Vermelding van het voortbrengsel alsmede klasse(n) en onderklasse(n) aanduiding;
- 12 In voorkomend geval, vermelding van de kenmerkende eigenschappen van de tekening of het model;
- 13 In voorkomend geval, vermelding van het recht van voorrang als bedoeld in artikel 4 van het Verdrag van Parijs tot bescherming van de Industriële Eigendom;
- 14 In voorkomend geval, vermelding van de naam van de werkelijke ontwerper van de tekening of het model;
- 15 Vermelding van de termijn waarvoor opschorting van de publicatie werd gevraagd.

### Rubrique I

Dépôts Benelux enregistrés conformément aux dispositions de l'article 3.11 de la Convention Benelux en matière de propriété intellectuelle.

*Ordre de la publication (précédé d'un code):*

- 01 Numéro d'ordre de l'enregistrement ainsi que le numéro et la date (jour, heure et minute) du dépôt, la date d'enregistrement;
- 02 Date d'échéance de la durée de protection de l'enregistrement;
- 03 Nom du déposant;
- 04 Adresse (rue);
- 05 Localité et pays;
- 06 Le cas échéant, le nom et l'adresse du mandataire ou, le cas échéant, l'indication de l'adresse postale du déposant;
- 08 Reproduction(s) du dessin ou du modèle;
- 09 Le cas échéant, l'indication de la (des) couleur(s);
- 10 Le cas échéant, la description de la (des) couleur(s) mentionnée(s) au code 09;
- 11 Indication du produit ainsi que l'indication de la (des) classe(s) et de la (des) sous-classe(s);
- 12 Le cas échéant, l'indication des éléments caractéristiques du dessin ou du modèle;
- 13 Le cas échéant, l'indication du droit de priorité tel que visé à l'article 4 de la Convention de Paris pour la protection de la Propriété Industrielle;
- 14 Le cas échéant, l'indication du nom du véritable créateur du dessin ou du modèle.

### Rubrique II

Dépôts Benelux enregistrés conformément aux dispositions de l'article 3.11 de la Convention Benelux en matière de propriété intellectuelle pour lesquels le déposant a demandé l'ajournement de la publication de l'enregistrement (article 3.12 de la Convention Benelux en matière de propriété intellectuelle).

*Ordre de la publication (précédé d'un code):*

- 01 Numéro d'ordre de l'enregistrement, la date d'enregistrement;
- 15 Indication de la période d'ajournement de la publication.

### Rubrique III

Dépôts Benelux enregistrés conformément aux dispositions de l'article 3.11 de la Convention Benelux en matière de propriété intellectuelle pour lesquels le déposant avait demandé l'ajournement de la publication.

*Ordre de la publication (précédé d'un code):*

- 01 Numéro d'ordre de l'enregistrement ainsi que le numéro et la date (jour, heure et minute) du dépôt, la date d'enregistrement;
- 02 Date d'échéance de la durée de protection de l'enregistrement;
- 03 Nom du déposant;
- 04 Adresse (rue);
- 05 Localité et pays;
- 06 Le cas échéant, le nom et l'adresse du mandataire ou, le cas échéant, l'indication de l'adresse postale du déposant;
- 08 Reproduction(s) du dessin ou du modèle;
- 09 Le cas échéant, l'indication de la (des) couleur(s);
- 10 Le cas échéant, la description de la (des) couleur(s) mentionnée(s) au code 09;
- 11 Indication du produit ainsi que l'indication de la (des) classe(s) et de la (des) sous-classe(s);
- 12 Le cas échéant, l'indication des éléments caractéristiques du dessin ou du modèle;
- 13 Le cas échéant, l'indication du droit de priorité tel que visé à l'article 4 de la Convention de Paris pour la protection de la Propriété Industrielle;
- 14 Le cas échéant, l'indication du nom du véritable créateur du dessin ou du modèle;
- 15 Indication de la période d'ajournement de la publication.



## Rubriek IV

Beneluxdepots ingeschreven overeenkomstig artikel 3.13 van het Benelux-verdrag inzake de intellectuele eigendom werd opgeschort (in strijd met de goede zeden of de openbare orde van één der Beneluxlanden).

## Rubriek V

Beneluxdepots ingeschreven overeenkomstig artikel 3.11 van het Benelux-verdrag inzake de intellectuele eigendom waarvan de publicatie overeenkomstig artikel 3.13 van het Benelux-verdrag inzake de intellectuele eigendom werd opgeschort.

### *Volgorde van publicatie (voorafgegaan door codering):*

- 01 Volgnummer van de inschrijving alsmede nummer en dagtekening (dag, uur en minuut) van het depot, datum van inschrijving;
- 02 Datum waarop de geldigheidsduur van de inschrijving verstrijkt;
- 03 Naam van de deposant;
- 04 Adres (straat);
- 05 Plaats en land;
- 06 In voorkomend geval, naam en adres van de gemachtigde of, in voorkomend geval, vermelding van het correspondentie-adres van de deposant;
- 08 Afbeelding(en) van de tekening of het model;
- 09 In voorkomend geval, vermelding van de kleur(en);
- 10 in voorkomend geval, nadere omschrijving van de onder code 09 genoemde kleur(en);
- 11 Vermelding van het voortbrengsel alsmede klasse(n) en onderklasse(n) aanduiding;
- 12 In voorkomend geval, vermelding van de kenmerkende eigenschappen van de tekening of het model;
- 13 In voorkomend geval, vermelding van het recht van voorrang als bedoeld in artikel 4 van het Verdrag van Parijs tot bescherming van de Industriële Eigendom;
- 14 In voorkomend geval, vermelding van de naam van de werkelijke ontwerper van de tekening of het model.

## Rubriek VI

Beneluxdepots ingeschreven overeenkomstig artikel 3.11 van het Benelux-verdrag inzake de intellectuele eigendom waarvan een tweede publicatie is verricht (artikel 3.11, lid 3 van het Benelux-verdrag inzake de intellectuele eigendom).

### *Volgorde van publicatie (voorafgegaan door codering):*

- 01 Volgnummer van de inschrijving alsmede nummer en dagtekening (dag, uur en minuut) van het depot, datum van inschrijving;
- 02 Datum waarop de geldigheidsduur van de inschrijving verstrijkt;
- 03 Naam van de deposant;
- 04 Adres (straat);
- 05 Plaats en land;
- 06 In voorkomend geval, naam en adres van de gemachtigde of, in voorkomend geval, vermelding van het correspondentie-adres van de deposant;
- 08 Afbeelding(en) van de tekening of het model;
- 09 In voorkomend geval, vermelding van de kleur(en);
- 10 in voorkomend geval, nadere omschrijving van onder code 09 genoemde kleur(en);
- 11 Vermelding van het voortbrengsel alsmede klasse(n) en onderklasse aanduiding;
- 12 In voorkomend geval, vermelding van de kenmerkende eigenschappen van de tekening of het model;
- 13 In voorkomend geval, vermelding van het recht van voorrang als bedoeld in artikel 4 van het Verdrag van Parijs tot bescherming van de Industriële Eigendom;
- 14 In voorkomend geval, vermelding van de naam van de werkelijke ontwerper van de tekening of het model;
- 15 In voorkomend geval, vermelding van de termijn waarvoor opschorting van de publicatie werd gevraagd.

## Rubriek VII

Vernieuwingen van de overeenkomstig artikel 3.11 van het Benelux-verdrag inzake de intellectuele eigendom ingeschreven Beneluxdepots (artikel 3.14 van het Benelux-verdrag inzake de intellectuele eigendom).

### *Volgorde van publicatie (voorafgegaan door codering):*

- 01 Volgnummer van de inschrijving alsmede nummer en dagtekening (dag, uur en minuut) van het depot, datum van inschrijving;
- 02 Datum waarop de geldigheidsduur van de inschrijving verstrijkt;
- 03 Naam van de deposant;
- 04 Adres (straat);
- 05 Plaats en land;
- 06 In voorkomend geval, naam en adres van de gemachtigde of, in voorkomend geval, vermelding van het correspondentie-adres van de deposant;
- 08 Afbeelding(en) van de tekening of het model;

## Rubrique IV

Dépôts Benelux pour lesquels la publication a été ajournée conformément à l'article 3.13 de la Convention Benelux en matière de propriété intellectuelle (contraire aux bonnes moeurs ou à l'ordre public d'un des pays du Benelux).

## Rubrique V

Dépôts Benelux enregistrés conformément à l'article 3.11 de la Convention Benelux en matière de propriété intellectuelle pour lesquels la publication a été ajournée, conformément aux dispositions de l'article 3.13 de la Convention Benelux en matière de propriété intellectuelle.

### *Ordre de la publication (précédé d'un code):*

- 01 Numéro d'ordre de l'enregistrement ainsi que le numéro et la date (jour, heure et minute) du dépôt, la date d'enregistrement;
- 02 Date d'échéance de la durée de protection de l'enregistrement;
- 03 Nom du déposant;
- 04 Adresse (rue);
- 05 Localité et pays;
- 06 Le cas échéant, le nom et l'adresse du mandataire ou, le cas échéant, l'indication de l'adresse postale du déposant;
- 08 Reproduction(s) du dessin ou du modèle;
- 09 Le cas échéant, l'indication de la (des) couleur(s);
- 10 Le cas échéant, la description de la (des) couleur(s) mentionnée(s) au code 09;
- 11 Indication du produit ainsi que l'indication de la (des) classe(s) et de la (des) sous-classe(s);
- 12 Le cas échéant, l'indication des éléments caractéristiques du dessin ou du modèle;
- 13 Le cas échéant, l'indication du droit de priorité tel que visé à l'article 4 de la Convention de Paris pour la protection de la Propriété Industrielle;
- 14 Le cas échéant, l'indication du nom du véritable créateur du dessin ou du modèle.

## Rubrique VI

Dépôts Benelux enregistrés conformément à l'article 3.11 de la Convention Benelux en matière de propriété intellectuelle pour lesquels une nouvelle publication est faite (article 3.11, alinéa 3 de la Convention Benelux en matière de propriété intellectuelle).

### *Ordre de la publication (précédé d'un code):*

- 01 Numéro d'ordre de l'enregistrement ainsi que le numéro et la date (jour, heure et minute) du dépôt, la date d'enregistrement;
- 02 Date d'échéance de la durée de protection de l'enregistrement;
- 03 Nom du déposant;
- 04 Adresse (rue);
- 05 Localité et pays;
- 06 Le cas échéant, le nom et l'adresse du mandataire ou, le cas échéant, l'indication de l'adresse postale du déposant;
- 08 Reproduction(s) du dessin ou du modèle;
- 09 Le cas échéant, l'indication de la (des) couleur(s);
- 10 Le cas échéant, la description de la (des) couleur(s) mentionnée(s) au code 09;
- 11 Indication du produit ainsi que l'indication de la (des) classe(s) et de la (des) sous-classe(s);
- 12 Le cas échéant, l'indication des éléments caractéristiques du dessin ou du modèle;
- 13 Le cas échéant, l'indication du droit de priorité tel que visé à l'article 4 de la Convention de Paris pour la protection de la Propriété Industrielle;
- 14 Le cas échéant, l'indication du nom du véritable créateur du dessin ou du modèle;
- 15 Le cas échéant, l'indication de la période d'ajournement de la publication.

## Rubrique VII

Renouvellements de dépôts Benelux enregistrés conformément à l'article 3.11 de la Convention Benelux en matière de propriété intellectuelle (article 3.14 de la Convention Benelux en matière de propriété intellectuelle).

### *Ordre de la publication (précédé d'un code):*

- 01 Numéro d'ordre de l'enregistrement ainsi que le numéro et la date (jour, heure et minute) du dépôt, la date d'enregistrement;
- 02 Date d'échéance de la durée de protection de l'enregistrement;
- 03 Nom du déposant;
- 04 Adresse (rue);
- 05 Localité et pays;
- 06 Le cas échéant, le nom et l'adresse du mandataire ou, le cas échéant, l'indication de l'adresse postale du déposant;

- 09 In voorkomend geval, vermelding van de kleur(en);
- 10 In voorkomend geval, nadere omschrijving van de onder code 09 genoemde kleur(en);
- 11 Vermelding van het voortbrengsel alsmede klasse(n) en onderklassen) aanduiding;
- 12 In voorkomend geval, vermelding van de kenmerkende eigenschappen van de tekening of het model;
- 13 In voorkomend geval, vermelding van het recht van voorrang als bedoeld in artikel 4 van het Verdrag van Parijs tot bescherming van de Industriële Eigendom;
- 14 In voorkomend geval, vermelding van de naam van de werkelijke ontwerper van de tekening of het model;
- 18 Datum van verzoek tot vernieuwing.

- 08 Reproduction(s) du dessin ou du modèle;
- 09 Le cas échéant, l'indication de la (des) couleur(s);
- 10 Le cas échéant, la description de la (des) couleur(s) mentionnée(s) au code 09;
- 11 Indication du produit ainsi que l'indication de la (des) classe(s) et de la (des) sous-classe(s);
- 12 Le cas échéant, l'indication des éléments caractéristiques du dessin ou du modèle;
- 13 Le cas échéant, l'indication du droit de priorité tel que visé à l'article 4 de la Convention de Paris pour la protection de la Propriété Industrielle;
- 14 Le cas échéant, l'indication du nom du véritable créateur du dessin ou du modèle;
- 18 Date de la requête de renouvellement.

### Rubriek VIII

Beneluxdepots waarbij wijzigingen van de inschrijving van de tekening of het model in het register werden aangetekend (regel 3.1 van het Uitvoeringsreglement).

- 01 Overdrachten
- 02 Licenties
- 03 Pandrechten
- 04 Beslagleggingen
- 05 Doorhalen van licenties, pand, beslag
- 06 Adreswijzigingen (houder)
- 07 Naamswijzigingen (houder)
- 08 a Wijzigingen van correspondentie-adres
- b Aanstelling of wijziging van gemachtigde
- c Naams- en adreswijzigingen van gemachtigde
- d Naams- of adreswijzigingen van gemachtigde
- 09 Naams- en adreswijzigingen (houder)
- 10 Verbeteringen van schrijffouten
- 11 Overige verbeteringen

N.B.-De na de tekst van een wijziging voorkomende aanduiding betreft een interne codering.  
-Indien na de datum van aantekening de aanduidingen (1), (2), enz. voorkomen betekent dit dat bij de registraties gelijktijdig meerdere wijzigingen zijn aangetekend. Tevens geven deze aanduidingen de volgorde der wijzigingen aan.

### Rubriek IX

Beneluxdepots waarvan ingevolge een rechterlijke beslissing die in kracht van gewijsde is gegaan, de doorhaling van de inschrijving heeft plaatsgevonden op verzoek van de meest gereede partij (artikel 1.14 en 4.5 van het Benelux-verdrag inzake de intellectuele eigendom en regel 3.1 van het Uitvoeringsreglement).

### Rubriek X

- A Beneluxdepots waarvan de vrijwillige/ambtshalve doorhaling van de inschrijving heeft plaatsgevonden (artikel 3.21 van het Benelux-verdrag inzake de intellectuele eigendom en regel 3.1 van het Uitvoeringsreglement).  
*Volgorde van publicatie (voorafgegaan door codering):*
  - 01 Volgnummer van de inschrijving.
- B Benelux en internationale depots waarbij een verklaring van de houder of een rechtelijke beslissing als bedoeld in artikel 3.24, lid 3 van het Benelux-verdrag inzake de intellectuele eigendom is ingeschreven.  
*Volgorde van publicatie (voorafgegaan door codering):*
  - 01 Volgnummer van de inschrijving.

### Rubriek XI

Inschrijvingen van Benelux- en internationale depots waarbij een vordering tot opeising van de ontwerper werd ingeschreven (artikel 3.7 van het Benelux-verdrag inzake de intellectuele eigendom en regel 2.10, lid 1 van het Uitvoeringsreglement).

*Volgorde van publicatie (voorafgegaan door codering):*

- 01 Volgnummer van de inschrijving;
- 14 Naam van de ontwerper.

### Rubriek XII

Inschrijvingen van Benelux- en internationale depots waarbij de in artikel 3.7 het Benelux-verdrag inzake de intellectuele eigendom genoemde inschrijving van de vordering tot opeising werd doorgehaald (regel 2.10, lid 2 van het Uitvoeringsreglement).

*Volgorde van publicatie (voorafgegaan door codering):*

- 01 Volgnummer van de inschrijving;
- 14 Naam van de ontwerper.

### Rubrique VIII

Dépôts Benelux auprès desquels sont enregistrées au registre des modifications de l'enregistrement du dessin ou modèle (règle 3.1 du Règlement d'exécution).

- 01 Cessions
- 02 Licences
- 03 Droits de gage
- 04 Saisies
- 05 Radiation de licences, gages, saisies
- 06 Changement d'adresse (titulaire)
- 07 Changement de nom (titulaire)
- 08 a Changements d'adresse de correspondance
- b Institution ou changement de mandataire
- c Changements de nom et d'adresse du mandataire
- d Changements de nom ou d'adresse du mandataire
- 09 Changement de nom et d'adresse (titulaire)
- 10 Corrections d'erreurs de plume
- 11 Autre rectifications

N.B.-L'indication qui pourrait figurer après le texte d'une modification est un code interne.  
-Si les indications (1), (2), etc. devaient figurer après la date de notification, cela signifie qu'il y a plusieurs modifications qui sont notifiées simultanément. Ces indications font également apparaître le rang des modifications.

### Rubrique IX

Dépôts Benelux dont la radiation de l'enregistrement, faisant suite à une décision judiciaire coulée en force de chose jugée, a été effectuée à la demande de la partie la plus diligente (article 1.14 et 4.5 de la Convention Benelux en matière de propriété intellectuelle et la règle 3.1 du Règlement d'exécution).

### Rubrique X

- A Dépôts Benelux dont la radiation volontaire/d'office de l'enregistrement a été effectuée (article 3.21 de la Convention Benelux en matière de propriété intellectuelle et la règle 3.1 du Règlement d'exécution).  
*Ordre de la publication (précédé d'un code):*
  - 01 Numéro d'ordre de l'enregistrement.
- B Dépôts Benelux ou internationaux pour lesquels une requête de renonciation partielle ou une décision judiciaire est enregistrée, comme visée à l'article 3.24, alinéa 3 de la Convention Benelux en matière de propriété intellectuelle).  
*Ordre de la publication (précédé d'un code):*
  - 01 Numéro d'ordre de l'enregistrement.

### Rubrique XI

Enregistrements de dépôts Benelux et internationaux auprès desquels une action en revendication du créateur a été enregistrée (article 3.7 de la Convention Benelux en matière de propriété intellectuelle et règle 2.10, alinéa 1 du Règlement d'exécution).

*Ordre de la publication (précédé d'un code):*

- 01 Numéro d'ordre de l'enregistrement;
- 14 Nom du créateur.

### Rubrique XII

Enregistrements de dépôts Benelux et internationaux auprès desquels l'enregistrement de l'action en revendication visée à l'article 3.7 été radié (règle 2.10, alinéa 2 du Règlement d'exécution).

*Ordre de la publication (précédé d'un code):*

- 01 Numéro d'ordre de l'enregistrement;
- 14 Nom du créateur.

**Rubriek XIII**

Internationale inschrijvingen waarbij zijn aangetekend:  
(regel 3.2, lid 3 van het Uitvoeringsreglement)

- a Nietigverklaring;
- b Vervallen verklaring;
- c Licentieverlening;
- d Pandrecht;
- e Beslaglegging;
- f Doorhaling der licentieverlening, pand, beslag.

**Rubriek XIV**

Inschrijvingen van Benelux- en internationale depots waarbij de bijzondere verklaring betreffende instandhouding van een auteursrecht is aangetekend (artikel 21, lid 3 en artikel 24 van de Eenvormige Beneluxwet inzake Tekeningen of Modellen).

**Niet meer van toepassing sinds december 2003.**

**Rubriek XV**

Beneluxdepots waarvan de geldigheidsduur van de inschrijving verstreken is (artikel 3.22, sub a. van het Benelux-verdrag inzake de intellectuele eigendom).

De publicatie heeft plaats na afloop van de termijn van uitstel bedoeld in artikel 3.14, lid 3 van het Benelux-verdrag inzake de intellectuele eigendom.

**Rubrique XIII**

Enregistrements internationaux auprès desquels sont enregistrées:  
(règle 3.2, alinéa 3 du Règlement d'exécution).

- a Des décisions d'annulation;
- b Des décisions d'extinction;
- c Des licences;
- d Gages;
- e Saisies;
- f Des radiations de licence, gages, saisies.

**Rubrique XIV**

Enregistrements de dépôts Benelux et internationaux auprès desquels la déclaration spéciale concernant le maintien d'un droit d'auteur est enregistrée (article 21, par. 3 et article 24 de la Loi Uniforme Benelux en matière de Dessins ou Modèles).

**Plus d'application depuis décembre 2003.**

**Rubrique XV**

Dépôts Benelux dont l'enregistrement est venu à expiration (article 3.22, sous a. de la Convention Benelux en matière de propriété intellectuelle).

La publication a eu lieu après l'écoulement du délai de grâce prévu à l'article 3.14, alinéa 3 de la Convention Benelux en matière de propriété intellectuelle.



# Rubriek I

## Rubrique I

*Beneluxdepots ingeschreven overeenkomstig artikel 3.11 van het Benelux-verdrag inzake de intellectuele eigendom.*

*Dépôts Benelux enregistrés conformément aux dispositions de l'article 3.11 de la Convention Benelux en matière de propriété intellectuelle.*

- 01 Volgnummer van de inschrijving alsmede nummer en dagtekening (dag, uur en minuut) van het depot, datum van inschrijving;
- 02 Datum waarop de geldigheidsduur van de inschrijving verstrijkt;
- 03 Naam van de deposant;
- 04 Adres (straat);
- 05 Plaats en land;
- 06 In voorkomend geval, naam en adres van de gemachtigde of, in voorkomend geval, vermelding van het correspondentie-adres van de deposant;
- 08 Afbeelding(en) van de tekening of het model;
- 09 In voorkomend geval, vermelding van de kleur(en);
- 10 In voorkomend geval, nadere omschrijving van de onder code 09 genoemde kleur(en);
- 11 Vermelding van het voortbrengsel alsmede klasse(n) en onderklasse(n) aanduiding;
- 12 In voorkomend geval, vermelding van de kenmerkende eigenschappen van de tekening of het model;
- 13 In voorkomend geval, vermelding van het recht van voorrang als bedoeld in artikel 4 van het Verdrag van Parijs tot bescherming van de Industriële Eigendom;
- 14 In voorkomend geval, vermelding van de naam van de werkelijke ontwerper van de tekening of het model.

- 01 Numéro d'ordre de l'enregistrement ainsi que le numéro et la date (jour, heure et minute) du dépôt, la date d'enregistrement;
- 02 Date d'échéance de la durée de protection de l'enregistrement;
- 03 Nom du déposant;
- 04 Adresse (rue);
- 05 Localité et pays;
- 06 Le cas échéant, le nom et l'adresse du mandataire ou, le cas échéant, l'indication de l'adresse postale du déposant;
- 08 Reproduction(s) du dessin ou du modèle;
- 09 Le cas échéant, l'indication de la (des) couleur(s);
- 10 Le cas échéant, la description de la (des) couleur(s) mentionnée(s) au code 09;
- 11 Indication du produit ainsi que l'indication de la (des) classe(s) et de la (des) sous-classe(s);
- 12 Le cas échéant, l'indication des éléments caractéristiques du dessin ou du modèle;
- 13 Le cas échéant, l'indication du droit de priorité tel que visé à l'article 4 de la Convention de Paris pour la protection de la Propriété Industrielle;
- 14 Le cas échéant, l'indication du nom du véritable créateur du dessin ou du modèle.



01 *Inschrijvingsnummer*  
**39223-00**

*Nummer en dagtekening (dag en uur) van het depot*

84380-00 23.03.2012 , 12.15

*Datum inschrijving*

26.11.2012 ,

02 *Vervaldatum*

23.03.2017

03 *Naam van de deposant*

Babyluck VOF

04 *Adres (straat en nummer) van de deposant*

Prof. Oudpark 107

05 *Postcode, plaats en land van de deposant*

6716 EJ Ede,  
Nederland

08 *Afbeelding van de tekening of het model*

ZIE AFBEELDING(EN)

11 *Vermelding van het voortbrengsel gevolgd door de aanduiding van de klasse(n) en onderklasse(n)*

T-shirt (kl 2-02).

14 *Vermelding van de naam van de werkelijke ontwerper van de tekening*

VOOYS Astrid



01 *Inschrijvingsnummer*  
**39253-01**

*Nummer en dagtekening (dag en uur) van het depot*

84458-01 25.05.2012 , 15.00

*Datum inschrijving*

11.12.2012 ,

02 *Vervaldatum*

25.05.2017

03 *Naam van de deposant*

Lilly More V.O.F.

04 *Adres (straat en nummer) van de deposant*

Paviljoensgracht 52

05 *Postcode, plaats en land van de deposant*

2512 BR 's-Gravenhage,  
Nederland

06 *Naam en adres van de gemachtigde of vermelding van het correspondentie-adres van de deposant*

S. Mahadewsing

Malta 109

2721 HK Zoetermeer

Nederland.

08 *Afbeelding van de tekening of het model*

ZIE AFBEELDING(EN)

09 *Vermelding van de kleur(en)*

diverse tinten geel, oranje; zwart

11 *Vermelding van het voortbrengsel gevolgd door de aanduiding van de klasse(n) en onderklasse(n)*

Zool (kl 02-04).

12 *Beschrijving van de kenmerkende eigenschappen van het nieuwe uiterlijk van het voortbrengsel; in voorkomend geval, vermelding van de onderdelen van de tekening of het model waarop de kleuren betrekking hebben*

De paard bestaat uit luipaardprint.

14 *Vermelding van de naam van de werkelijke ontwerper van de tekening*

MAHADEWSING Shief



01 *Inschrijvingsnummer*  
**39253-02**

*Nummer en dagtekening (dag en uur) van het depot*

84458-02 25.05.2012 , 15.00

*Datum inschrijving*

11.12.2012 ,

02 *Vervaldatum*

25.05.2017

03 *Naam van de deposant*

Lilly More V.O.F.

04 *Adres (straat en nummer) van de deposant*

Paviljoensgracht 52

05 *Postcode, plaats en land van de deposant*

2512 BR 's-Gravenhage,  
Nederland

06 *Naam en adres van de gemachtigde of vermelding van het correspondentie-adres van de deposant*

S. Mahadewsing

Malta 109

2721 HK Zoetermeer

Nederland.

08 *Afbeelding van de tekening of het model*

ZIE AFBEELDING(EN)

09 *Vermelding van de kleur(en)*

diverse tinten rood; zwart, wit

11 *Vermelding van het voortbrengsel gevolgd door de aanduiding van de klasse(n) en onderklasse(n)*

Zool (kl 02-04).

14 *Vermelding van de naam van de werkelijke ontwerper van de tekening*

MAHADEWSING Shief



01 *Inschrijvingsnummer*  
**39253-03**

*Nummer en dagtekening (dag en uur) van het depot*

84458-03 25.05.2012 , 15.00

*Datum inschrijving*

11.12.2012 ,

02 *Vervaldatum*

25.05.2017

03 *Naam van de deposant*

Lilly More V.O.F.

04 *Adres (straat en nummer) van de deposant*

Paviljoensgracht 52

05 *Postcode, plaats en land van de deposant*

2512 BR 's-Gravenhage,  
Nederland

06 *Naam en adres van de gemachtigde of vermelding van het correspondentie-adres van de deposant*

S. Mahadewsing

Malta 109

2721 HK Zoetermeer

Nederland.

08 *Afbeelding van de tekening of het model*

ZIE AFBEELDING(EN)

09 *Vermelding van de kleur(en)*

diverse tinten bruin, oranje, paars, roze; zwart

11 *Vermelding van het voortbrengsel gevolgd door de aanduiding van de klasse(n) en onderklasse(n)*

Zool (kl 02-04).

12 *Beschrijving van de kenmerkende eigenschappen van het nieuwe uiterlijk van het voortbrengsel; in voorkomend geval, vermelding van de onderdelen van de tekening of het model waarop de kleuren betrekking hebben*

De zool bestaat uit een vlinderprint.

14 *Vermelding van de naam van de werkelijke ontwerper van de tekening*

MAHADEWSING Shief





01 *Inschrijvingsnummer*  
**39253-04**

*Nummer en dagtekening (dag en uur) van het depot*

84458-04 25.05.2012 , 15.00

*Datum inschrijving*

11.12.2012 ,

02 *Vervaldatum*  
25.05.2017

03 *Naam van de deposant*  
Lilly More V.O.F.

04 *Adres (straat en nummer) van de deposant*  
Paviljoensgracht 52

05 *Postcode, plaats en land van de deposant*  
2512 BR 's-Gravenhage,  
Nederland

06 *Naam en adres van de gemachtigde of vermelding van het correspondentie-adres van de deposant*

S. Mahadewsing  
Malta 109  
2721 HK Zoetermeer  
Nederland.

08 *Afbeelding van de tekening of het model*  
ZIE AFBEELDING(EN)

09 *Vermelding van de kleur(en)*  
diverse tinten oranje, geel, grijs, bruin;  
zwart

11 *Vermelding van het voortbrengsel gevolgd door de aanduiding van de klasse(n) en onderklasse(n)*

Zool (kl 02-04).

14 *Vermelding van de naam van de werkelijke ontwerper van de tekening*  
MAHADEWSING Shief



01 *Inschrijvingsnummer*  
**39253-05**

*Nummer en dagtekening (dag en uur) van het depot*

84458-05 25.05.2012 , 15.00

*Datum inschrijving*

11.12.2012 ,

02 *Vervaldatum*  
25.05.2017

03 *Naam van de deposant*  
Lilly More V.O.F.

04 *Adres (straat en nummer) van de deposant*  
Paviljoensgracht 52

05 *Postcode, plaats en land van de deposant*  
2512 BR 's-Gravenhage,  
Nederland

06 *Naam en adres van de gemachtigde of vermelding van het correspondentie-adres van de deposant*

S. Mahadewsing  
Malta 109  
2721 HK Zoetermeer  
Nederland.

08 *Afbeelding van de tekening of het model*  
ZIE AFBEELDING(EN)

09 *Vermelding van de kleur(en)*  
diverse tinten oranje, rood, roze, bruin;  
zwart

11 *Vermelding van het voortbrengsel gevolgd door de aanduiding van de klasse(n) en onderklasse(n)*

Zool (kl 02-04).

14 *Vermelding van de naam van de werkelijke ontwerper van de tekening*  
MAHADEWSING Shief



01 *Inschrijvingsnummer*  
**39253-06**

*Nummer en dagtekening (dag en uur) van het depot*

84458-06 25.05.2012 , 15.00

*Datum inschrijving*

11.12.2012 ,

02 *Vervaldatum*  
25.05.2017

03 *Naam van de deposant*  
Lilly More V.O.F.

04 *Adres (straat en nummer) van de deposant*  
Paviljoensgracht 52

05 *Postcode, plaats en land van de deposant*  
2512 BR 's-Gravenhage,  
Nederland

06 *Naam en adres van de gemachtigde of vermelding van het correspondentie-adres van de deposant*

S. Mahadewsing  
Malta 109  
2721 HK Zoetermeer  
Nederland.

08 *Afbeelding van de tekening of het model*  
ZIE AFBEELDING(EN)

09 *Vermelding van de kleur(en)*  
diverse tinten blauw, turquoise

11 *Vermelding van het voortbrengsel gevolgd door de aanduiding van de klasse(n) en onderklasse(n)*

Zool (kl 02-04).

14 *Vermelding van de naam van de werkelijke ontwerper van de tekening*  
MAHADEWSING Shief



01 *Inschrijvingsnummer*  
**39253-07**

*Nummer en dagtekening (dag en uur) van het depot*

84458-07 25.05.2012 , 15.00

*Datum inschrijving*

11.12.2012 ,

02 *Vervaldatum*  
25.05.2017

03 *Naam van de deposant*  
Lilly More V.O.F.

04 *Adres (straat en nummer) van de deposant*  
Paviljoensgracht 52

05 *Postcode, plaats en land van de deposant*  
2512 BR 's-Gravenhage,  
Nederland

06 *Naam en adres van de gemachtigde of vermelding van het correspondentie-adres van de deposant*

S. Mahadewsing  
Malta 109  
2721 HK Zoetermeer  
Nederland.

08 *Afbeelding van de tekening of het model*  
ZIE AFBEELDING(EN)

09 *Vermelding van de kleur(en)*  
diverse tinten groen, geel; wit, zwart

11 *Vermelding van het voortbrengsel gevolgd door de aanduiding van de klasse(n) en onderklasse(n)*

Zool (kl 02-04).

14 *Vermelding van de naam van de werkelijke ontwerper van de tekening*  
MAHADEWSING Shief

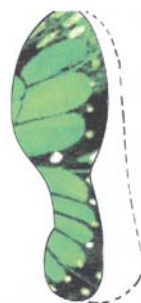

01 *Inschrijvingsnummer*  
**39253-08**

*Nummer en dagtekening (dag en uur) van het depot*

84458-08 25.05.2012 , 15.00



*Datum inschrijving*

11.12.2012 ,

02 *Vervaldatum*  
25.05.2017

03 *Naam van de deposant*  
Lilly More V.O.F.

04 *Adres (straat en nummer) van de deposant*  
Paviljoensgracht 52

05 *Postcode, plaats en land van de deposant*  
2512 BR 's-Gravenhage,  
Nederland

06 *Naam en adres van de gemachtigde of vermelding van het correspondentie-adres van de deposant*

S. Mahadewsing  
Malta 109  
2721 HK Zoetermeer  
Nederland.

08 *Afbeelding van de tekening of het model*  
ZIE AFBEELDING(EN)

09 *Vermelding van de kleur(en)*  
diverse tinten rood, turquoise, roze,  
paars, geel; zwart

11 *Vermelding van het voortbrengsel gevolgd door de aanduiding van de klasse(n) en onderklasse(n)*  
Zool (kl 02-04).

12 *Beschrijving van de kenmerkende eigenschappen van het nieuwe uiterlijk van het voortbrengsel; in voorkomend geval, vermelding van de onderdelen van de tekening of het model waarop de kleuren betrekking hebben*  
De zool bestaat uit een vlinderhuidprint.

14 *Vermelding van de naam van de werkelijke ontwerper van de tekening*  
MAHADEWSING Shief



01 *Inschrijvingsnummer*  
**39253-09**

*Nummer en dagtekening (dag en uur) van het depot*

84458-09 25.05.2012 , 15.00

*Datum inschrijving*  
11.12.2012 ,

02 *Vervaldatum*  
25.05.2017

03 *Naam van de deposant*  
Lilly More V.O.F.

04 *Adres (straat en nummer) van de deposant*  
Paviljoensgracht 52

05 *Postcode, plaats en land van de deposant*  
2512 BR 's-Gravenhage,  
Nederland

06 *Naam en adres van de gemachtigde of vermelding van het correspondentie-adres van de deposant*

S. Mahadewsing  
Malta 109  
2721 HK Zoetermeer  
Nederland.

08 *Afbeelding van de tekening of het model*  
ZIE AFBEELDING(EN)

09 *Vermelding van de kleur(en)*  
diverse tinten bruin

11 *Vermelding van het voortbrengsel gevolgd door de aanduiding van de klasse(n) en onderklasse(n)*  
Zool (kl 02-04).

12 *Beschrijving van de kenmerkende eigenschappen van het nieuwe uiterlijk van het voortbrengsel; in voorkomend geval, vermelding van de onderdelen van de tekening of het model waarop de kleuren betrekking hebben*  
De zool bestaat uit een krokodillenprint.

14 *Vermelding van de naam van de werkelijke ontwerper van de tekening*  
MAHADEWSING Shief



01 *Inschrijvingsnummer*  
**39253-10**

*Nummer en dagtekening (dag en uur) van het depot*

84458-10 25.05.2012 , 15.00

*Datum inschrijving*  
11.12.2012 ,

02 *Vervaldatum*  
25.05.2017

03 *Naam van de deposant*  
Lilly More V.O.F.

04 *Adres (straat en nummer) van de deposant*  
Paviljoensgracht 52

05 *Postcode, plaats en land van de deposant*  
2512 BR 's-Gravenhage,  
Nederland

06 *Naam en adres van de gemachtigde of vermelding van het correspondentie-adres van de deposant*

S. Mahadewsing  
Malta 109  
2721 HK Zoetermeer  
Nederland.

08 *Afbeelding van de tekening of het model*  
ZIE AFBEELDING(EN)

09 *Vermelding van de kleur(en)*  
diverse tinten groen, geel

11 *Vermelding van het voortbrengsel gevolgd door de aanduiding van de klasse(n) en onderklasse(n)*  
Zool (kl 02-04).

12 *Beschrijving van de kenmerkende eigenschappen van het nieuwe uiterlijk van het voortbrengsel; in voorkomend geval, vermelding van de onderdelen van de tekening of het model waarop de kleuren betrekking hebben*

De zool bestaat uit een krokodillenprint.

14 *Vermelding van de naam van de werkelijke ontwerper van de tekening*  
MAHADEWSING Shief

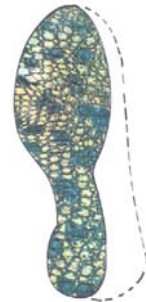

01 *Inschrijvingsnummer*  
**39253-11**

*Nummer en dagtekening (dag en uur) van het depot*

84458-11 25.05.2012 , 15.00

*Datum inschrijving*  
11.12.2012 ,

02 *Vervaldatum*  
25.05.2017

03 *Naam van de deposant*  
Lilly More V.O.F.

04 *Adres (straat en nummer) van de deposant*  
Paviljoensgracht 52

05 *Postcode, plaats en land van de deposant*  
2512 BR 's-Gravenhage,  
Nederland

06 *Naam en adres van de gemachtigde of vermelding van het correspondentie-adres van de deposant*

S. Mahadewsing  
Malta 109  
2721 HK Zoetermeer  
Nederland.

08 *Afbeelding van de tekening of het model*  
ZIE AFBEELDING(EN)

09 *Vermelding van de kleur(en)*  
diverse tinten groen, zwart

11 *Vermelding van het voortbrengsel gevolgd door de aanduiding van de klasse(n) en onderklasse(n)*  
Zool (kl 02-04).

14 *Vermelding van de naam van de werkelijke ontwerper van de tekening*  
MAHADEWSING Shief



- 01 *Inschrijvingsnummer*  
**39253-12**  
*Nummer en dagtekening (dag en uur) van het depot*  
84458-12 25.05.2012 , 15.00  
*Datum inschrijving*  
11.12.2012 ,
- 02 *Vervaldatum*  
25.05.2017
- 03 *Naam van de deposant*  
Lilly More V.O.F.
- 04 *Adres (straat en nummer) van de deposant*  
Paviljoensgracht 52
- 05 *Postcode, plaats en land van de deposant*  
2512 BR 's-Gravenhage,  
Nederland
- 06 *Naam en adres van de gemachtigde of vermelding van het correspondentie-adres van de deposant*  
S. Mahadewsing  
Malta 109  
2721 HK Zoetermeer  
Nederland.
- 08 *Afbeelding van de tekening of het model*  
ZIE AFBEELDING(EN)
- 09 *Vermelding van de kleur(en)*  
diverse tinten bruin, rood, oranje
- 11 *Vermelding van het voortbrengsel gevolgd door de aanduiding van de klasse(n) en onderklasse(n)*  
Zool (kl 02-04).
- 14 *Vermelding van de naam van de werkelijke ontwerper van de tekening*  
MAHADEWSING Shief

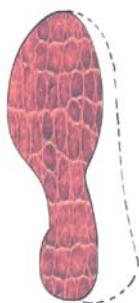

- 01 *Inschrijvingsnummer*  
**39253-13**  
*Nummer en dagtekening (dag en uur) van het depot*  
84458-13 25.05.2012 , 15.00

- Datum inschrijving*  
11.12.2012 ,
- 02 *Vervaldatum*  
25.05.2017
- 03 *Naam van de deposant*  
Lilly More V.O.F.
- 04 *Adres (straat en nummer) van de deposant*  
Paviljoensgracht 52
- 05 *Postcode, plaats en land van de deposant*  
2512 BR 's-Gravenhage,  
Nederland
- 06 *Naam en adres van de gemachtigde of vermelding van het correspondentie-adres van de deposant*  
S. Mahadewsing  
Malta 109  
2721 HK Zoetermeer  
Nederland.
- 08 *Afbeelding van de tekening of het model*  
ZIE AFBEELDING(EN)
- 09 *Vermelding van de kleur(en)*  
diverse tinten turquoise, roze, geel, groen
- 11 *Vermelding van het voortbrengsel gevolgd door de aanduiding van de klasse(n) en onderklasse(n)*  
Zool (kl 02-04).
- 12 *Beschrijving van de kenmerkende eigenschappen van het nieuwe uiterlijk van het voortbrengsel; in voorkomend geval, vermelding van de onderdelen van de tekening of het model waarop de kleuren betrekking hebben*  
De zool bestaat uit een koraalprint.
- 14 *Vermelding van de naam van de werkelijke ontwerper van de tekening*  
MAHADEWSING Shief



- 01 *Inschrijvingsnummer*  
**39253-14**  
*Nummer en dagtekening (dag en uur) van het depot*  
84458-14 25.05.2012 , 15.00  
*Datum inschrijving*  
11.12.2012 ,
- 02 *Vervaldatum*  
25.05.2017
- 03 *Naam van de deposant*  
Lilly More V.O.F.
- 04 *Adres (straat en nummer) van de deposant*  
Paviljoensgracht 52
- 05 *Postcode, plaats en land van de deposant*  
2512 BR 's-Gravenhage,  
Nederland

- 06 *Naam en adres van de gemachtigde of vermelding van het correspondentie-adres van de deposant*  
S. Mahadewsing  
Malta 109  
2721 HK Zoetermeer  
Nederland.
- 08 *Afbeelding van de tekening of het model*  
ZIE AFBEELDING(EN)
- 09 *Vermelding van de kleur(en)*  
diverse tinten rood, paars, turquoise, blauw; wit
- 11 *Vermelding van het voortbrengsel gevolgd door de aanduiding van de klasse(n) en onderklasse(n)*  
Zool (kl 02-04).
- 12 *Beschrijving van de kenmerkende eigenschappen van het nieuwe uiterlijk van het voortbrengsel; in voorkomend geval, vermelding van de onderdelen van de tekening of het model waarop de kleuren betrekking hebben*  
De zool bestaat uit een vissenprint.
- 14 *Vermelding van de naam van de werkelijke ontwerper van de tekening*  
MAHADEWSING Shief

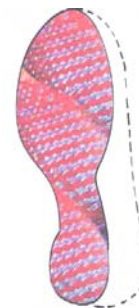

- 01 *Inschrijvingsnummer*  
**39253-15**  
*Nummer en dagtekening (dag en uur) van het depot*  
84458-15 25.05.2012 , 15.00  
*Datum inschrijving*  
11.12.2012 ,
- 02 *Vervaldatum*  
25.05.2017
- 03 *Naam van de deposant*  
Lilly More V.O.F.
- 04 *Adres (straat en nummer) van de deposant*  
Paviljoensgracht 52
- 05 *Postcode, plaats en land van de deposant*  
2512 BR 's-Gravenhage,  
Nederland
- 06 *Naam en adres van de gemachtigde of vermelding van het correspondentie-adres van de deposant*  
S. Mahadewsing  
Malta 109  
2721 HK Zoetermeer  
Nederland.
- 08 *Afbeelding van de tekening of het model*  
ZIE AFBEELDING(EN)
- 09 *Vermelding van de kleur(en)*  
diverse tinten oranje, rood, groen, blauw, turquoise, bruin, zwart

- 11 *Vermelding van het voortbrengsel gevolgd door de aanduiding van de klasse(n) en onderklasse(n)*  
Zool (kl 02-04).
- 14 *Vermelding van de naam van de werkelijke ontwerper van de tekening*  
MAHADEWSING Shief

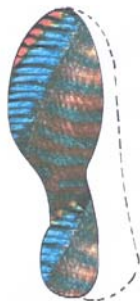

- 01 *Inschrijvingsnummer*  
**39253-16**
- Nummer en dagtekening (dag en uur) van het depot*  
84458-16 25.05.2012 , 15.00
- Datum inschrijving*  
11.12.2012 ,
- 02 *Vervaldatum*  
25.05.2017
- 03 *Naam van de deposant*  
Lilly More V.O.F.
- 04 *Adres (straat en nummer) van de deposant*  
Paviljoensgracht 52
- 05 *Postcode, plaats en land van de deposant*  
2512 BR 's-Gravenhage, Nederland
- 06 *Naam en adres van de gemachtigde of vermelding van het correspondentie-adres van de deposant*  
S. Mahadewsing  
Malta 109  
2721 HK Zoetermeer  
Nederland.
- 08 *Afbeelding van de tekening of het model*  
ZIE AFBEELDING(EN)
- 09 *Vermelding van de kleur(en)*  
diverse tinten groen, turquoise, roze, rood, geel; wit, zwart
- 11 *Vermelding van het voortbrengsel gevolgd door de aanduiding van de klasse(n) en onderklasse(n)*  
Zool (kl 02-04).
- 14 *Vermelding van de naam van de werkelijke ontwerper van de tekening*  
MAHADEWSING Shief



- 01 *Inschrijvingsnummer*  
**39253-17**
- Nummer en dagtekening (dag en uur) van het depot*  
84458-17 25.05.2012 , 15.00
- Datum inschrijving*  
11.12.2012 ,
- 02 *Vervaldatum*  
25.05.2017
- 03 *Naam van de deposant*  
Lilly More V.O.F.
- 04 *Adres (straat en nummer) van de deposant*  
Paviljoensgracht 52
- 05 *Postcode, plaats en land van de deposant*  
2512 BR 's-Gravenhage, Nederland
- 06 *Naam en adres van de gemachtigde of vermelding van het correspondentie-adres van de deposant*  
S. Mahadewsing  
Malta 109  
2721 HK Zoetermeer  
Nederland.
- 08 *Afbeelding van de tekening of het model*  
ZIE AFBEELDING(EN)
- 09 *Vermelding van de kleur(en)*  
diverse tinten geel, oranje
- 11 *Vermelding van het voortbrengsel gevolgd door de aanduiding van de klasse(n) en onderklasse(n)*  
Zool (kl 02-04).
- 14 *Vermelding van de naam van de werkelijke ontwerper van de tekening*  
MAHADEWSING Shief

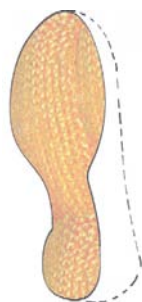

- 01 *Inschrijvingsnummer*  
**39253-18**
- Nummer en dagtekening (dag en uur) van het depot*  
84458-18 25.05.2012 , 15.00
- Datum inschrijving*  
11.12.2012 ,
- 02 *Vervaldatum*  
25.05.2017
- 03 *Naam van de deposant*  
Lilly More V.O.F.
- 04 *Adres (straat en nummer) van de deposant*  
Paviljoensgracht 52
- 05 *Postcode, plaats en land van de deposant*  
2512 BR 's-Gravenhage, Nederland

- 06 *Naam en adres van de gemachtigde of vermelding van het correspondentie-adres van de deposant*  
S. Mahadewsing  
Malta 109  
2721 HK Zoetermeer  
Nederland.
- 08 *Afbeelding van de tekening of het model*  
ZIE AFBEELDING(EN)
- 09 *Vermelding van de kleur(en)*  
diverse tinten paars, geel, oranje, rood; zwart
- 11 *Vermelding van het voortbrengsel gevolgd door de aanduiding van de klasse(n) en onderklasse(n)*  
Zool (kl 02-04).
- 14 *Vermelding van de naam van de werkelijke ontwerper van de tekening*  
MAHADEWSING Shief



- 01 *Inschrijvingsnummer*  
**39253-19**
- Nummer en dagtekening (dag en uur) van het depot*  
84458-19 25.05.2012 , 15.00
- Datum inschrijving*  
11.12.2012 ,
- 02 *Vervaldatum*  
25.05.2017
- 03 *Naam van de deposant*  
Lilly More V.O.F.
- 04 *Adres (straat en nummer) van de deposant*  
Paviljoensgracht 52
- 05 *Postcode, plaats en land van de deposant*  
2512 BR 's-Gravenhage, Nederland
- 06 *Naam en adres van de gemachtigde of vermelding van het correspondentie-adres van de deposant*  
S. Mahadewsing  
Malta 109  
2721 HK Zoetermeer  
Nederland.
- 08 *Afbeelding van de tekening of het model*  
ZIE AFBEELDING(EN)
- 09 *Vermelding van de kleur(en)*  
diverse tinten bruin, geel, paars, roze, turquoise
- 11 *Vermelding van het voortbrengsel gevolgd door de aanduiding van de klasse(n) en onderklasse(n)*  
Zool (kl 02-04).
- 14 *Vermelding van de naam van de werkelijke ontwerper van de tekening*  
MAHADEWSING Shief



- 01 *Inschrijvingsnummer*  
**39253-20**  
*Nummer en dagtekening (dag en uur) van het depot*  
84458-20 25.05.2012 , 15.00  
*Datum inschrijving*  
11.12.2012 ,
- 02 *Vervaldatum*  
25.05.2017
- 03 *Naam van de deposant*  
Lilly More V.O.F.
- 04 *Adres (straat en nummer) van de deposant*  
Paviljoensgracht 52
- 05 *Postcode, plaats en land van de deposant*  
2512 BR 's-Gravenhage,  
Nederland
- 06 *Naam en adres van de gemachtigde of vermelding van het correspondentie-adres van de deposant*  
S. Mahadewsing  
Malta 109  
2721 HK Zoetermeer  
Nederland.
- 08 *Afbeelding van de tekening of het model*  
ZIE AFBEELDING(EN)
- 09 *Vermelding van de kleur(en)*  
diverse tinten geel, blauw, groen, turquoise, roze, rood; wit, zwart
- 11 *Vermelding van het voortbrengsel gevolgd door de aanduiding van de klasse(n) en onderklasse(n)*  
Zool (kl 02-04).
- 14 *Vermelding van de naam van de werkelijke ontwerper van de tekening*  
MAHADEWSING Shief



- 01 *Inschrijvingsnummer*  
**39253-21**  
*Nummer en dagtekening (dag en uur) van het depot*  
84458-21 25.05.2012 , 15.00

- Datum inschrijving*  
11.12.2012 ,
- 02 *Vervaldatum*  
25.05.2017
- 03 *Naam van de deposant*  
Lilly More V.O.F.
- 04 *Adres (straat en nummer) van de deposant*  
Paviljoensgracht 52
- 05 *Postcode, plaats en land van de deposant*  
2512 BR 's-Gravenhage,  
Nederland
- 06 *Naam en adres van de gemachtigde of vermelding van het correspondentie-adres van de deposant*  
S. Mahadewsing  
Malta 109  
2721 HK Zoetermeer  
Nederland.
- 08 *Afbeelding van de tekening of het model*  
ZIE AFBEELDING(EN)
- 09 *Vermelding van de kleur(en)*  
diverse tinten blauw, geel, groen; zwart
- 11 *Vermelding van het voortbrengsel gevolgd door de aanduiding van de klasse(n) en onderklasse(n)*  
Zool (kl 02-04).
- 14 *Vermelding van de naam van de werkelijke ontwerper van de tekening*  
MAHADEWSING Shief



- 01 *Inschrijvingsnummer*  
**39253-22**  
*Nummer en dagtekening (dag en uur) van het depot*  
84458-22 25.05.2012 , 15.00  
*Datum inschrijving*  
11.12.2012 ,
- 02 *Vervaldatum*  
25.05.2017
- 03 *Naam van de deposant*  
Lilly More V.O.F.
- 04 *Adres (straat en nummer) van de deposant*  
Paviljoensgracht 52
- 05 *Postcode, plaats en land van de deposant*  
2512 BR 's-Gravenhage,  
Nederland
- 06 *Naam en adres van de gemachtigde of vermelding van het correspondentie-adres van de deposant*  
S. Mahadewsing  
Malta 109  
2721 HK Zoetermeer  
Nederland.
- 08 *Afbeelding van de tekening of het model*  
ZIE AFBEELDING(EN)

- 09 *Vermelding van de kleur(en)*  
diverse tinten blauw, paars
- 11 *Vermelding van het voortbrengsel gevolgd door de aanduiding van de klasse(n) en onderklasse(n)*  
Zool (kl 02-04).
- 14 *Vermelding van de naam van de werkelijke ontwerper van de tekening*  
MAHADEWSING Shief



- 01 *Inschrijvingsnummer*  
**39253-23**  
*Nummer en dagtekening (dag en uur) van het depot*  
84458-23 25.05.2012 , 15.00  
*Datum inschrijving*  
11.12.2012 ,
- 02 *Vervaldatum*  
25.05.2017
- 03 *Naam van de deposant*  
Lilly More V.O.F.
- 04 *Adres (straat en nummer) van de deposant*  
Paviljoensgracht 52
- 05 *Postcode, plaats en land van de deposant*  
2512 BR 's-Gravenhage,  
Nederland
- 06 *Naam en adres van de gemachtigde of vermelding van het correspondentie-adres van de deposant*  
S. Mahadewsing  
Malta 109  
2721 HK Zoetermeer  
Nederland.
- 08 *Afbeelding van de tekening of het model*  
ZIE AFBEELDING(EN)
- 09 *Vermelding van de kleur(en)*  
diverse tinten blauw, geel
- 11 *Vermelding van het voortbrengsel gevolgd door de aanduiding van de klasse(n) en onderklasse(n)*  
Zool (kl 02-04).
- 12 *Beschrijving van de kenmerkende eigenschappen van het nieuwe uiterlijk van het voortbrengsel; in voorkomend geval, vermelding van de onderdelen van de tekening of het model waarop de kleuren betrekking hebben*  
De zool bestaat uit een vissenhuidprint.
- 14 *Vermelding van de naam van de werkelijke ontwerper van de tekening*  
MAHADEWSING Shief





- 01 *Inschrijvingsnummer*  
**39253-24**  
*Nummer en dagtekening (dag en uur) van het depot*  
84458-24 25.05.2012 , 15.00  
*Datum inschrijving*  
11.12.2012 ,
- 02 *Vervaldatum*  
25.05.2017
- 03 *Naam van de deposant*  
Lilly More V.O.F.
- 04 *Adres (straat en nummer) van de deposant*  
Paviljoensgracht 52
- 05 *Postcode, plaats en land van de deposant*  
2512 BR 's-Gravenhage,  
Nederland
- 06 *Naam en adres van de gemachtigde of vermelding van het correspondentie-adres van de deposant*  
S. Mahadewsing  
Malta 109  
2721 HK Zoetermeer  
Nederland.
- 08 *Afbeelding van de tekening of het model*  
ZIE AFBEELDING(EN)
- 09 *Vermelding van de kleur(en)*  
diverse tinten rood, blauw, geel; zwart
- 11 *Vermelding van het voortbrengsel gevolgd door de aanduiding van de klasse(n) en onderklasse(n)*  
Zool (kl 02-04).
- 12 *Beschrijving van de kenmerkende eigenschappen van het nieuwe uiterlijk van het voortbrengsel; in voorkomend geval, vermelding van de onderdelen van de tekening of het model waarop de kleuren betrekking hebben*  
De zool bestaat uit een vissenhuidprint.
- 14 *Vermelding van de naam van de werkelijke ontwerper van de tekening*  
MAHADEWSING Shief



- 01 *Inschrijvingsnummer*  
**39253-25**  
*Nummer en dagtekening (dag en uur) van het depot*  
84458-25 25.05.2012 , 15.00  
*Datum inschrijving*  
11.12.2012 ,
- 02 *Vervaldatum*  
25.05.2017
- 03 *Naam van de deposant*  
Lilly More V.O.F.
- 04 *Adres (straat en nummer) van de deposant*  
Paviljoensgracht 52
- 05 *Postcode, plaats en land van de deposant*  
2512 BR 's-Gravenhage,  
Nederland
- 06 *Naam en adres van de gemachtigde of vermelding van het correspondentie-adres van de deposant*  
S. Mahadewsing  
Malta 109  
2721 HK Zoetermeer  
Nederland.
- 08 *Afbeelding van de tekening of het model*  
ZIE AFBEELDING(EN)
- 09 *Vermelding van de kleur(en)*  
zwart, wit
- 11 *Vermelding van het voortbrengsel gevolgd door de aanduiding van de klasse(n) en onderklasse(n)*  
Zool (kl 02-04).
- 12 *Beschrijving van de kenmerkende eigenschappen van het nieuwe uiterlijk van het voortbrengsel; in voorkomend geval, vermelding van de onderdelen van de tekening of het model waarop de kleuren betrekking hebben*  
De zool bestaat uit een tatoeëprint.
- 14 *Vermelding van de naam van de werkelijke ontwerper van de tekening*  
MAHADEWSING Shief



- 01 *Inschrijvingsnummer*  
**39253-26**  
*Nummer en dagtekening (dag en uur) van het depot*  
84458-26 25.05.2012 , 15.00  
*Datum inschrijving*  
11.12.2012 ,
- 02 *Vervaldatum*  
25.05.2017
- 03 *Naam van de deposant*  
Lilly More V.O.F.
- 04 *Adres (straat en nummer) van de deposant*  
Paviljoensgracht 52

- 05 *Postcode, plaats en land van de deposant*  
2512 BR 's-Gravenhage,  
Nederland
- 06 *Naam en adres van de gemachtigde of vermelding van het correspondentie-adres van de deposant*  
S. Mahadewsing  
Malta 109  
2721 HK Zoetermeer  
Nederland.
- 08 *Afbeelding van de tekening of het model*  
ZIE AFBEELDING(EN)
- 09 *Vermelding van de kleur(en)*  
diverse tinten rood; zwart, wit
- 11 *Vermelding van het voortbrengsel gevolgd door de aanduiding van de klasse(n) en onderklasse(n)*  
Zool (kl 02-04).
- 14 *Vermelding van de naam van de werkelijke ontwerper van de tekening*  
MAHADEWSING Shief



- 01 *Inschrijvingsnummer*  
**39253-27**  
*Nummer en dagtekening (dag en uur) van het depot*  
84458-27 25.05.2012 , 15.00  
*Datum inschrijving*  
11.12.2012 ,
- 02 *Vervaldatum*  
25.05.2017
- 03 *Naam van de deposant*  
Lilly More V.O.F.
- 04 *Adres (straat en nummer) van de deposant*  
Paviljoensgracht 52
- 05 *Postcode, plaats en land van de deposant*  
2512 BR 's-Gravenhage,  
Nederland
- 06 *Naam en adres van de gemachtigde of vermelding van het correspondentie-adres van de deposant*  
S. Mahadewsing  
Malta 109  
2721 HK Zoetermeer  
Nederland.
- 08 *Afbeelding van de tekening of het model*  
ZIE AFBEELDING(EN)
- 09 *Vermelding van de kleur(en)*  
diverse tinten geel, rood, blauw; zwart, wit
- 11 *Vermelding van het voortbrengsel gevolgd door de aanduiding van de klasse(n) en onderklasse(n)*  
Zool (kl 02-04).
- 12 *Beschrijving van de kenmerkende eigenschappen van het nieuwe uiterlijk van het voortbrengsel; in voorkomend geval, vermelding van de onderdelen van de tekening of het model waarop de kleuren betrekking hebben*

ding van de onderdelen van de tekening of het model waarop de kleuren betrekking hebben

De zool bestaat uit een tatoeprint.

- 14 Vermelding van de naam van de werkelijke ontwerper van de tekening  
MAHADEWSING Shief



- 01 Inschrijvingsnummer  
**39253-28**

Nummer en dagtekening (dag en uur) van het depot

84458-28 25.05.2012 , 15.00

Datum inschrijving

11.12.2012 ,

- 02 Vervaldatum  
25.05.2017

- 03 Naam van de deposant  
Lilly More V.O.F.

- 04 Adres (straat en nummer) van de deposant  
Paviljoensgracht 52

- 05 Postcode, plaats en land van de deposant  
2512 BR 's-Gravenhage,  
Nederland

- 06 Naam en adres van de gemachtigde of vermelding van het correspondentie-adres van de deposant  
S. Mahadewsing  
Malta 109  
2721 HK Zoetermeer  
Nederland.

- 08 Afbeelding van de tekening of het model  
ZIE AFBEELDING(EN)

- 09 Vermelding van de kleur(en)  
diverse tinten rood, geel; zwart

- 11 Vermelding van het voortbrengsel gevolgd door de aanduiding van de klasse(n) en onderklasse(n)  
Zool (kl 02-04).

- 14 Vermelding van de naam van de werkelijke ontwerper van de tekening  
MAHADEWSING Shief



- 01 Inschrijvingsnummer  
**39253-29**

Nummer en dagtekening (dag en uur) van het depot

84458-29 25.05.2012 , 15.00

Datum inschrijving

11.12.2012 ,

- 02 Vervaldatum  
25.05.2017

- 03 Naam van de deposant  
Lilly More V.O.F.

- 04 Adres (straat en nummer) van de deposant  
Paviljoensgracht 52

- 05 Postcode, plaats en land van de deposant  
2512 BR 's-Gravenhage,  
Nederland

- 06 Naam en adres van de gemachtigde of vermelding van het correspondentie-adres van de deposant  
S. Mahadewsing  
Malta 109  
2721 HK Zoetermeer  
Nederland.

- 08 Afbeelding van de tekening of het model  
ZIE AFBEELDING(EN)

- 09 Vermelding van de kleur(en)  
diverse tinten oranje, geel, rood, bruin;  
zwart, wit

- 11 Vermelding van het voortbrengsel gevolgd door de aanduiding van de klasse(n) en onderklasse(n)  
Zool (kl 02-04).

- 12 Beschrijving van de kenmerkende eigenschappen van het nieuwe uiterlijk van het voortbrengsel; in voorkomend geval, vermelding van de onderdelen van de tekening of het model waarop de kleuren betrekking hebben  
De zool bestaat uit een slangen­huidprint.

- 14 Vermelding van de naam van de werkelijke ontwerper van de tekening  
MAHADEWSING Shief

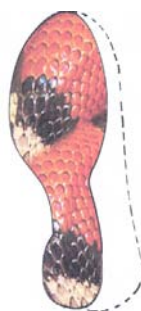

- 01 Inschrijvingsnummer  
**39253-30**

Nummer en dagtekening (dag en uur) van het depot

84458-30 25.05.2012 , 15.00

Datum inschrijving

11.12.2012 ,

- 02 Vervaldatum  
25.05.2017

- 03 Naam van de deposant  
Lilly More V.O.F.

- 04 Adres (straat en nummer) van de deposant  
Paviljoensgracht 52

- 05 Postcode, plaats en land van de deposant  
2512 BR 's-Gravenhage,  
Nederland

- 06 Naam en adres van de gemachtigde of vermelding van het correspondentie-adres van de deposant  
S. Mahadewsing  
Malta 109  
2721 HK Zoetermeer  
Nederland.

- 08 Afbeelding van de tekening of het model  
ZIE AFBEELDING(EN)

- 09 Vermelding van de kleur(en)  
diverse tinten geel, grijs

- 11 Vermelding van het voortbrengsel gevolgd door de aanduiding van de klasse(n) en onderklasse(n)  
Zool (kl 02-04).

- 12 Beschrijving van de kenmerkende eigenschappen van het nieuwe uiterlijk van het voortbrengsel; in voorkomend geval, vermelding van de onderdelen van de tekening of het model waarop de kleuren betrekking hebben  
De zool bestaat uit een slangen­huidprint.

- 14 Vermelding van de naam van de werkelijke ontwerper van de tekening  
MAHADEWSING Shief



- 01 Inschrijvingsnummer  
**39253-31**

Nummer en dagtekening (dag en uur) van het depot

84458-31 25.05.2012 , 15.00

Datum inschrijving

11.12.2012 ,

- 02 Vervaldatum  
25.05.2017

- 03 Naam van de deposant  
Lilly More V.O.F.

- 04 Adres (straat en nummer) van de deposant  
Paviljoensgracht 52

- 05 Postcode, plaats en land van de deposant  
2512 BR 's-Gravenhage,  
Nederland

- 06 Naam en adres van de gemachtigde of vermelding van het correspondentie-adres van de deposant  
S. Mahadewsing  
Malta 109  
2721 HK Zoetermeer  
Nederland.

- 08 Afbeelding van de tekening of het model  
ZIE AFBEELDING(EN)

- 09 Vermelding van de kleur(en)  
diverse tinten oranje, geel; zwart

- 11 *Vermelding van het voortbrengsel gevolgd door de aanduiding van de klasse(n) en onderklasse(n)*  
Zool (kl 02-04).
- 14 *Vermelding van de naam van de werkelijke ontwerper van de tekening*  
MAHADEWSING Shief



- 01 *Inschrijvingsnummer*  
**39253-32**
- Nummer en dagtekening (dag en uur) van het depot*  
84458-32 25.05.2012 , 15.00
- Datum inschrijving*  
11.12.2012 ,
- 02 *Vervaldatum*  
25.05.2017
- 03 *Naam van de deposant*  
Lilly More V.O.F.
- 04 *Adres (straat en nummer) van de deposant*  
Paviljoensgracht 52
- 05 *Postcode, plaats en land van de deposant*  
2512 BR 's-Gravenhage,  
Nederland
- 06 *Naam en adres van de gemachtigde of vermelding van het correspondentie-adres van de deposant*  
S. Mahadewsing  
Malta 109  
2721 HK Zoetermeer  
Nederland.
- 08 *Afbeelding van de tekening of het model*  
ZIE AFBEELDING(EN)
- 09 *Vermelding van de kleur(en)*  
diverse tinten rood; zwart
- 11 *Vermelding van het voortbrengsel gevolgd door de aanduiding van de klasse(n) en onderklasse(n)*  
Zool (kl 02-04).
- 14 *Vermelding van de naam van de werkelijke ontwerper van de tekening*  
MAHADEWSING Shief



- 01 *Inschrijvingsnummer*  
**39253-33**
- Nummer en dagtekening (dag en uur) van het depot*  
84458-33 25.05.2012 , 15.00
- Datum inschrijving*  
11.12.2012 ,
- 02 *Vervaldatum*  
25.05.2017
- 03 *Naam van de deposant*  
Lilly More V.O.F.
- 04 *Adres (straat en nummer) van de deposant*  
Paviljoensgracht 52
- 05 *Postcode, plaats en land van de deposant*  
2512 BR 's-Gravenhage,  
Nederland
- 06 *Naam en adres van de gemachtigde of vermelding van het correspondentie-adres van de deposant*  
S. Mahadewsing  
Malta 109  
2721 HK Zoetermeer  
Nederland.
- 08 *Afbeelding van de tekening of het model*  
ZIE AFBEELDING(EN)
- 09 *Vermelding van de kleur(en)*  
diverse tinten bruin, grijs; zwart, wit
- 11 *Vermelding van het voortbrengsel gevolgd door de aanduiding van de klasse(n) en onderklasse(n)*  
Zool (kl 02-04).
- 12 *Beschrijving van de kenmerkende eigenschappen van het nieuwe uiterlijk van het voortbrengsel; in voorkomend geval, vermelding van de onderdelen van de tekening of het model waarop de kleuren betrekking hebben*  
De zool bestaat uit een slangenhuidprint.
- 14 *Vermelding van de naam van de werkelijke ontwerper van de tekening*  
MAHADEWSING Shief



- 01 *Inschrijvingsnummer*  
**39253-34**
- Nummer en dagtekening (dag en uur) van het depot*  
84458-34 25.05.2012 , 15.00
- Datum inschrijving*  
11.12.2012 ,
- 02 *Vervaldatum*  
25.05.2017
- 03 *Naam van de deposant*  
Lilly More V.O.F.
- 04 *Adres (straat en nummer) van de deposant*  
Paviljoensgracht 52

- 05 *Postcode, plaats en land van de deposant*  
2512 BR 's-Gravenhage,  
Nederland
- 06 *Naam en adres van de gemachtigde of vermelding van het correspondentie-adres van de deposant*  
S. Mahadewsing  
Malta 109  
2721 HK Zoetermeer  
Nederland.
- 08 *Afbeelding van de tekening of het model*  
ZIE AFBEELDING(EN)
- 09 *Vermelding van de kleur(en)*  
diverse tinten oranje, rood; zwart, wit
- 11 *Vermelding van het voortbrengsel gevolgd door de aanduiding van de klasse(n) en onderklasse(n)*  
Zool (kl 02-04).
- 14 *Vermelding van de naam van de werkelijke ontwerper van de tekening*  
MAHADEWSING Shief



- 01 *Inschrijvingsnummer*  
**39253-35**
- Nummer en dagtekening (dag en uur) van het depot*  
84458-35 25.05.2012 , 15.00
- Datum inschrijving*  
11.12.2012 ,
- 02 *Vervaldatum*  
25.05.2017
- 03 *Naam van de deposant*  
Lilly More V.O.F.
- 04 *Adres (straat en nummer) van de deposant*  
Paviljoensgracht 52
- 05 *Postcode, plaats en land van de deposant*  
2512 BR 's-Gravenhage,  
Nederland
- 06 *Naam en adres van de gemachtigde of vermelding van het correspondentie-adres van de deposant*  
S. Mahadewsing  
Malta 109  
2721 HK Zoetermeer  
Nederland.
- 08 *Afbeelding van de tekening of het model*  
ZIE AFBEELDING(EN)
- 09 *Vermelding van de kleur(en)*  
zwart, wit, grijs
- 11 *Vermelding van het voortbrengsel gevolgd door de aanduiding van de klasse(n) en onderklasse(n)*  
Zool (kl 02-04).
- 14 *Vermelding van de naam van de werkelijke ontwerper van de tekening*  
MAHADEWSING Shief





- 01 *Inschrijvingsnummer*  
**39253-36**  
*Nummer en dagtekening (dag en uur) van het depot*  
84458-36 25.05.2012 , 15.00  
*Datum inschrijving*  
11.12.2012 ,
- 02 *Vervaldatum*  
25.05.2017
- 03 *Naam van de deposant*  
Lilly More V.O.F.
- 04 *Adres (straat en nummer) van de deposant*  
Paviljoensgracht 52
- 05 *Postcode, plaats en land van de deposant*  
2512 BR 's-Gravenhage,  
Nederland
- 06 *Naam en adres van de gemachtigde of vermelding van het correspondentie-adres van de deposant*  
S. Mahadewsing  
Malta 109  
2721 HK Zoetermeer  
Nederland.
- 08 *Afbeelding van de tekening of het model*  
ZIE AFBEELDING(EN)
- 09 *Vermelding van de kleur(en)*  
zwart, wit
- 11 *Vermelding van het voortbrengsel gevolgd door de aanduiding van de klasse(n) en onderklasse(n)*  
Zool (kl 02-04).
- 14 *Vermelding van de naam van de werkelijke ontwerper van de tekening*  
MAHADEWSING Shief



- 01 *Inschrijvingsnummer*  
**39253-37**  
*Nummer en dagtekening (dag en uur) van het depot*  
84458-37 25.05.2012 , 15.00

- Datum inschrijving*  
11.12.2012 ,
- 02 *Vervaldatum*  
25.05.2017
- 03 *Naam van de deposant*  
Lilly More V.O.F.
- 04 *Adres (straat en nummer) van de deposant*  
Paviljoensgracht 52
- 05 *Postcode, plaats en land van de deposant*  
2512 BR 's-Gravenhage,  
Nederland
- 06 *Naam en adres van de gemachtigde of vermelding van het correspondentie-adres van de deposant*  
S. Mahadewsing  
Malta 109  
2721 HK Zoetermeer  
Nederland.
- 08 *Afbeelding van de tekening of het model*  
ZIE AFBEELDING(EN)
- 09 *Vermelding van de kleur(en)*  
diverse tinten bruin, oranje, geel; zwart
- 11 *Vermelding van het voortbrengsel gevolgd door de aanduiding van de klasse(n) en onderklasse(n)*  
Zool (kl 02-04).
- 12 *Beschrijving van de kenmerkende eigenschappen van het nieuwe uiterlijk van het voortbrengsel; in voorkomend geval, vermelding van de onderdelen van de tekening of het model waarop de kleuren betrekking hebben*  
De zool bestaat uit een cheetahuidprint.
- 14 *Vermelding van de naam van de werkelijke ontwerper van de tekening*  
MAHADEWSING Shief



- 01 *Inschrijvingsnummer*  
**39253-38**  
*Nummer en dagtekening (dag en uur) van het depot*  
84458-38 25.05.2012 , 15.00  
*Datum inschrijving*  
11.12.2012 ,
- 02 *Vervaldatum*  
25.05.2017
- 03 *Naam van de deposant*  
Lilly More V.O.F.
- 04 *Adres (straat en nummer) van de deposant*  
Paviljoensgracht 52
- 05 *Postcode, plaats en land van de deposant*  
2512 BR 's-Gravenhage,  
Nederland

- 06 *Naam en adres van de gemachtigde of vermelding van het correspondentie-adres van de deposant*  
S. Mahadewsing  
Malta 109  
2721 HK Zoetermeer  
Nederland.
- 08 *Afbeelding van de tekening of het model*  
ZIE AFBEELDING(EN)
- 09 *Vermelding van de kleur(en)*  
diverse tinten oranje, bruin; zwart
- 11 *Vermelding van het voortbrengsel gevolgd door de aanduiding van de klasse(n) en onderklasse(n)*  
Zool (kl 02-04).
- 12 *Beschrijving van de kenmerkende eigenschappen van het nieuwe uiterlijk van het voortbrengsel; in voorkomend geval, vermelding van de onderdelen van de tekening of het model waarop de kleuren betrekking hebben*  
De zool bestaat uit een dierenhuidprint.
- 14 *Vermelding van de naam van de werkelijke ontwerper van de tekening*  
MAHADEWSING Shief

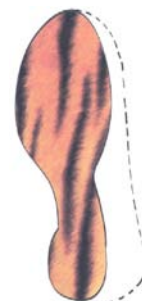

- 01 *Inschrijvingsnummer*  
**39253-39**  
*Nummer en dagtekening (dag en uur) van het depot*  
84458-39 25.05.2012 , 15.00  
*Datum inschrijving*  
11.12.2012 ,
- 02 *Vervaldatum*  
25.05.2017
- 03 *Naam van de deposant*  
Lilly More V.O.F.
- 04 *Adres (straat en nummer) van de deposant*  
Paviljoensgracht 52
- 05 *Postcode, plaats en land van de deposant*  
2512 BR 's-Gravenhage,  
Nederland
- 06 *Naam en adres van de gemachtigde of vermelding van het correspondentie-adres van de deposant*  
S. Mahadewsing  
Malta 109  
2721 HK Zoetermeer  
Nederland.
- 08 *Afbeelding van de tekening of het model*  
ZIE AFBEELDING(EN)
- 09 *Vermelding van de kleur(en)*  
diverse tinten grijs; zwart, wit
- 11 *Vermelding van het voortbrengsel gevolgd door de aanduiding van de klasse(n) en onderklasse(n)*  
Zool (kl 02-04).

- 14 *Vermelding van de naam van de werkelijke ontwerper van de tekening*  
MAHADEWSING Shief



- 01 *Inschrijvingsnummer*  
**39253-40**

*Nummer en dagtekening (dag en uur) van het depot*

84458-40 25.05.2012 , 15.00

*Datum inschrijving*

11.12.2012 ,

- 02 *Vervaldatum*

25.05.2017

- 03 *Naam van de deposant*

Lilly More V.O.F.

- 04 *Adres (straat en nummer) van de deposant*

Paviljoensgracht 52

- 05 *Postcode, plaats en land van de deposant*

2512 BR 's-Gravenhage,

Nederland

- 06 *Naam en adres van de gemachtigde of vermelding van het correspondentie-adres van de deposant*

S. Mahadewsing

Malta 109

2721 HK Zoetermeer

Nederland.

- 08 *Afbeelding van de tekening of het model*

ZIE AFBEELDING(EN)

- 09 *Vermelding van de kleur(en)*

zwart, wit

- 11 *Vermelding van het voortbrengsel gevolgd door de aanduiding van de klasse(n) en onderklasse(n)*

Zool (kl 02-04).

- 12 *Beschrijving van de kenmerkende eigenschappen van het nieuwe uiterlijk van het voortbrengsel; in voorkomend geval, vermelding van de onderdelen van de tekening of het model waarop de kleuren betrekking hebben*  
De zool bestaat uit een dierenhuidprint.

- 14 *Vermelding van de naam van de werkelijke ontwerper van de tekening*  
MAHADEWSING Shief



- 01 *Inschrijvingsnummer*  
**39253-41**

*Nummer en dagtekening (dag en uur) van het depot*

84458-41 25.05.2012 , 15.00

*Datum inschrijving*

11.12.2012 ,

- 02 *Vervaldatum*

25.05.2017

- 03 *Naam van de deposant*

Lilly More V.O.F.

- 04 *Adres (straat en nummer) van de deposant*

Paviljoensgracht 52

- 05 *Postcode, plaats en land van de deposant*

2512 BR 's-Gravenhage,

Nederland

- 06 *Naam en adres van de gemachtigde of vermelding van het correspondentie-adres van de deposant*

S. Mahadewsing

Malta 109

2721 HK Zoetermeer

Nederland.

- 08 *Afbeelding van de tekening of het model*

ZIE AFBEELDING(EN)

- 09 *Vermelding van de kleur(en)*

diverse tinten bruin, oranje; zwart

- 11 *Vermelding van het voortbrengsel gevolgd door de aanduiding van de klasse(n) en onderklasse(n)*

Zool (kl 02-04).

- 14 *Vermelding van de naam van de werkelijke ontwerper van de tekening*  
MAHADEWSING Shief



- 01 *Numéro d'enregistrement*  
**39254-01**

*Numéro, date et heure du dépôt*

06978-01 31.07.2012 , 08.00

*Date de l'enregistrement*

17.12.2012 ,

- 02 *Date d'échéance*

31.07.2017

- 03 *Nom du déposant*

PROJECT 21C Sprl

- 04 *Adresse (rue et numéro) du déposant*

Avenue Reine Astrid 61/3

- 05 *Code postal, localité et pays du déposant*

5000 Namur,

Belgique

- 08 *Reproduction du dessin ou modèle*

VOIR REPRODUCTION(S)

- 11 *Indication du produit suivi de la (des) classe(s) et de la (des) sous-classe(s)*

Profil pour réflecteur de lampe (cl 26-05).

- 14 *Indication du nom du véritable créateur du dessin ou modèle*

VAN RUTTEN Serge

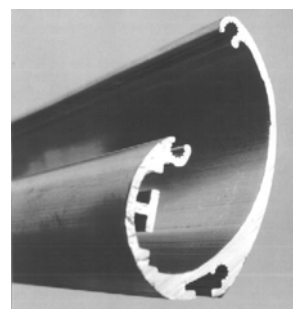

- 01 *Numéro d'enregistrement*

**39254-02**

*Numéro, date et heure du dépôt*

06978-02 31.07.2012 , 08.00

*Date de l'enregistrement*

17.12.2012 ,

- 02 *Date d'échéance*

31.07.2017

- 03 *Nom du déposant*

PROJECT 21C Sprl

- 04 *Adresse (rue et numéro) du déposant*

Avenue Reine Astrid 61/3

- 05 *Code postal, localité et pays du déposant*

5000 Namur,

Belgique

- 08 *Reproduction du dessin ou modèle*

VOIR REPRODUCTION(S)

- 11 *Indication du produit suivi de la (des) classe(s) et de la (des) sous-classe(s)*

Luminaire (cl 26-05).

- 14 *Indication du nom du véritable créateur du dessin ou modèle*

VAN RUTTEN Serge



01 Numéro d'enregistrement  
**39254-03**

Numéro, date et heure du dépôt  
06978-03 31.07.2012 , 08.00  
Date de l'enregistrement  
17.12.2012 ,

02 Date d'échéance  
31.07.2017

03 Nom du déposant  
PROJECT 21C Sprl

04 Adresse (rue et numéro) du déposant  
Avenue Reine Astrid 61/3

05 Code postal, localité et pays du déposant  
5000 Namur,  
Belgique

08 Reproduction du dessin ou modèle  
VOIR REPRODUCTION(S)

11 Indication du produit suivi de la (des)  
classe(s) et de la (des) sous-classe(s)  
Luminaire (cl 26-05).

14 Indication du nom du véritable créateur du  
dessin ou modèle  
VAN RUTTEN Serge



01 Numéro d'enregistrement  
**39254-04**

Numéro, date et heure du dépôt  
06978-04 31.07.2012 , 08.00  
Date de l'enregistrement  
17.12.2012 ,

02 Date d'échéance  
31.07.2017

03 Nom du déposant  
PROJECT 21C Sprl

04 Adresse (rue et numéro) du déposant  
Avenue Reine Astrid 61/3

05 Code postal, localité et pays du déposant  
5000 Namur,  
Belgique

08 Reproduction du dessin ou modèle  
VOIR REPRODUCTION(S)

11 Indication du produit suivi de la (des)  
classe(s) et de la (des) sous-classe(s)  
Luminaire (cl 26-05).

14 Indication du nom du véritable créateur du  
dessin ou modèle  
VAN RUTTEN Serge



01 Numéro d'enregistrement  
**39254-05**

Numéro, date et heure du dépôt  
06978-05 31.07.2012 , 08.00  
Date de l'enregistrement  
17.12.2012 ,

02 Date d'échéance  
31.07.2017

03 Nom du déposant  
PROJECT 21C Sprl

04 Adresse (rue et numéro) du déposant  
Avenue Reine Astrid 61/3

05 Code postal, localité et pays du déposant  
5000 Namur,  
Belgique

08 Reproduction du dessin ou modèle  
VOIR REPRODUCTION(S)

11 Indication du produit suivi de la (des)  
classe(s) et de la (des) sous-classe(s)  
Luminaire (cl 26-05).

14 Indication du nom du véritable créateur du  
dessin ou modèle  
VAN RUTTEN Serge



01 Inschrijvingsnummer  
**39255-00**

Nummer en dagtekening (dag en uur) van het  
depot  
84306-00 13.02.2012 , 08.00  
Datum inschrijving  
18.12.2012 ,

02 Vervaldatum  
13.02.2017

03 Naam van de deposant  
José Mastenbroek

04 Adres (straat en nummer) van de deposant  
Weidevogellaan 74

05 Postcode, plaats en land van de deposant  
2496 HL 's-Gravenhage,  
Nederland

08 Afbeelding van de tekening of het model  
ZIE AFBEELDING(EN)

09 Vermelding van de kleur(en)  
wit, zwart; paars PMS 254 C, groen  
PMS 376 C

11 Vermelding van het voortbrengsel gevolgd  
door de aanduiding van de klasse(n) en  
onderklasse(n)

Verpakking met zakje (kl 9-03, 05).

14 Vermelding van de naam van de werkelijke  
ontwerper van de tekening  
MASTENBROEK José; VISSER  
Gerben



01 Inschrijvingsnummer  
**39256-00**

Nummer en dagtekening (dag en uur) van het  
depot  
84322-00 17.02.2012 , 15.21  
Datum inschrijving  
21.12.2012 ,

02 Vervaldatum  
17.02.2017

03 Naam van de deposant  
Van Linden Beheer B.V.

04 Adres (straat en nummer) van de deposant  
Kerkweg 17

05 Postcode, plaats en land van de deposant  
3155 EC Maasland,  
Nederland

06 Naam en adres van de gemachtigde of ver-  
melding van het correspondentie-adres van  
de deposant

Center Tone Consultancy  
International Trademark Protection  
Postbus 12063  
3004 GB Rotterdam  
Nederland.

08 Afbeelding van de tekening of het model  
ZIE AFBEELDING(EN)

- 11 Vermelding van het voortbrengsel gevolgd door de aanduiding van de klasse(n) en onderklasse(n)

Snowboard met richtingaanwijzer (kl 12-99; 20-99; 21-02; 21-03).

- 14 Vermelding van de naam van de werkelijke ontwerper van de tekening  
VAN LINDEN Lucien M.

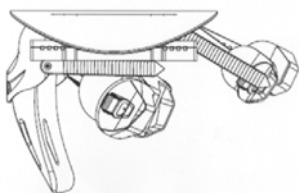
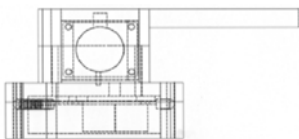
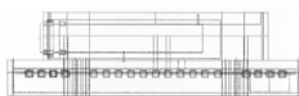
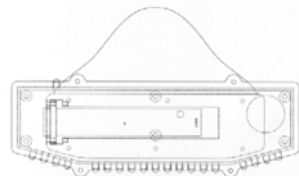
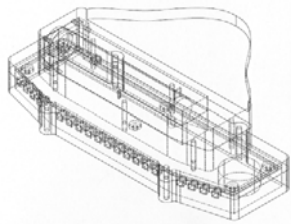
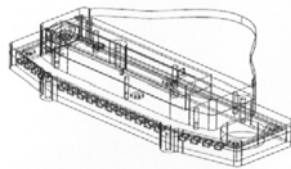
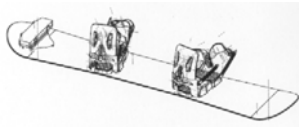
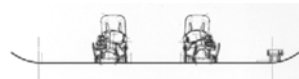
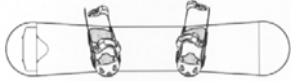

- 01 Inschrijvingsnummer

**39257-00**

Nummer en dagtekening (dag en uur) van het depot

84439-00 16.05.2012 , 15.29

Datum inschrijving

17.12.2012 ,

- 02 Vervaldatum

16.05.2017

- 03 Naam van de deposant

Yaser Akin

- 04 Adres (straat en nummer) van de deposant

Asterstraat 31 a

- 05 Postcode, plaats en land van de deposant

3073 EA Rotterdam,  
Nederland

- 06 Naam en adres van de gemachtigde of vermelding van het correspondentie-adres van de deposant

Center Tone Consultancy  
International Trademark Protection  
Postbus 12063  
3004 GB Rotterdam  
Nederland.

- 08 Afbeelding van de tekening of het model

ZIE AFBEELDING(EN)

- 11 Vermelding van het voortbrengsel gevolgd door de aanduiding van de klasse(n) en onderklasse(n)

Jukebox (kl 14-01; 17-99).

- 14 Vermelding van de naam van de werkelijke ontwerper van de tekening

YASER Akin

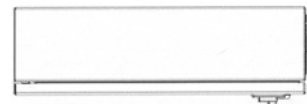
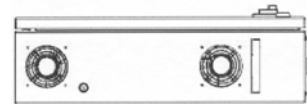
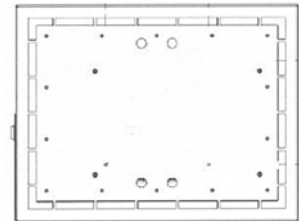
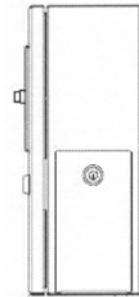
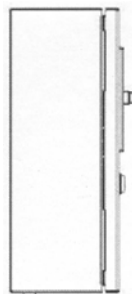
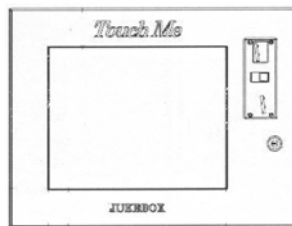
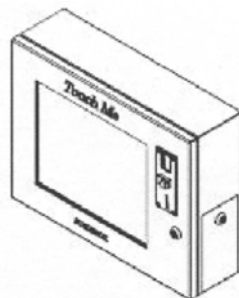

- 01 Inschrijvingsnummer

**39258-01**

Nummer en dagtekening (dag en uur) van het depot

84461-01 06.08.2012 , 08.00

Datum inschrijving

21.12.2012 ,

- 02 Vervaldatum

06.08.2017

- 03 Naam van de deposant

Van Nifterik Holland B.V.

- 04 Adres (straat en nummer) van de deposant

Bonnetstraat 40

- 05 Postcode, plaats en land van de deposant

6718 XN Ede,  
Nederland

- 08 Afbeelding van de tekening of het model

ZIE AFBEELDING(EN)

- 11 Vermelding van het voortbrengsel gevolgd door de aanduiding van de klasse(n) en onderklasse(n)

Bevestigingsonderdeelinrichting (kl 8-08).

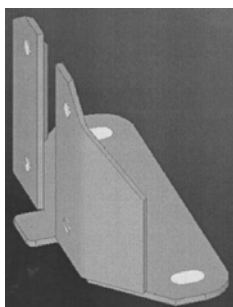
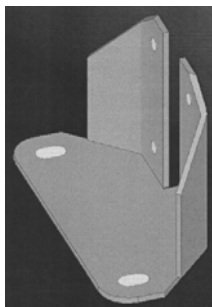

01 *Inschrijvingsnummer*  
**39258-02**

*Nummer en dagtekening (dag en uur) van het depot*

84461-02 06.08.2012 , 08.00

*Datum inschrijving*  
21.12.2012 ,

02 *Vervaldatum*  
06.08.2017

03 *Naam van de deposant*  
Van Nifterik Holland B.V.

04 *Adres (straat en nummer) van de deposant*  
Bonnetstraat 40

05 *Postcode, plaats en land van de deposant*  
6718 XN Ede,  
Nederland

08 *Afbeelding van de tekening of het model*  
ZIE AFBEELDING(EN)

11 *Vermelding van het voortbrengsel gevolgd door de aanduiding van de klasse(n) en onderklasse(n)*  
Bevestigingsonderdeelinrichting (kl 8-08).

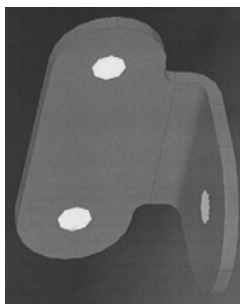

01 *Inschrijvingsnummer*  
**39258-03**

*Nummer en dagtekening (dag en uur) van het depot*

84461-03 06.08.2012 , 08.00

*Datum inschrijving*  
21.12.2012 ,

02 *Vervaldatum*  
06.08.2017

03 *Naam van de deposant*  
Van Nifterik Holland B.V.

04 *Adres (straat en nummer) van de deposant*  
Bonnetstraat 40

05 *Postcode, plaats en land van de deposant*  
6718 XN Ede,  
Nederland

08 *Afbeelding van de tekening of het model*  
ZIE AFBEELDING(EN)

11 *Vermelding van het voortbrengsel gevolgd door de aanduiding van de klasse(n) en onderklasse(n)*  
Bevestigingsonderdeelinrichting (kl 8-08).

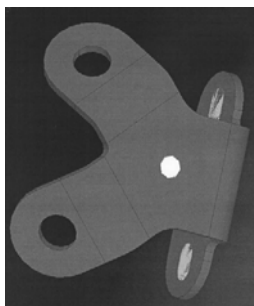

01 *Inschrijvingsnummer*  
**39259-00**

*Nummer en dagtekening (dag en uur) van het depot*

84484-00 12.10.2012 , 08.00

*Datum inschrijving*  
28.12.2012 ,

02 *Vervaldatum*  
12.10.2017

03 *Naam van de deposant*  
Jacobus van Velzen h.o.d.n.  
Sprekers- en Congresbureau Brain  
Management International (BMI)

04 *Adres (straat en nummer) van de deposant*  
Molenstraat 25, Postbus 5007

05 *Postcode, plaats en land van de deposant*  
4380 KA Vlissingen,  
Nederland

08 *Afbeelding van de tekening of het model*  
ZIE AFBEELDING(EN)

11 *Vermelding van het voortbrengsel gevolgd door de aanduiding van de klasse(n) en onderklasse(n)*  
Drempelhulp (kl 25-02).

14 *Vermelding van de naam van de werkelijke ontwerper van de tekening*  
VAN LEEUWEN Bas

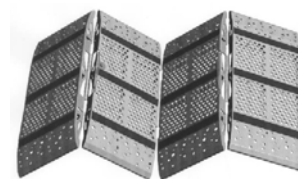
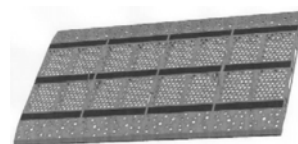

01 *Inschrijvingsnummer*  
**39260-00**

*Nummer en dagtekening (dag en uur) van het depot*

84498-00 31.08.2012 , 08.00

*Datum inschrijving*  
21.12.2012 ,

02 *Vervaldatum*  
31.08.2017

03 *Naam van de deposant*  
Sporttravel BV

04 *Adres (straat en nummer) van de deposant*  
Atoomweg 2

05 *Postcode, plaats en land van de deposant*  
1627 LE Hoorn,  
Nederland

08 *Afbeelding van de tekening of het model*  
ZIE AFBEELDING(EN)

09 *Vermelding van de kleur(en)*  
zwart; geel PMS 109 c, geel

11 *Vermelding van het voortbrengsel gevolgd door de aanduiding van de klasse(n) en onderklasse(n)*  
Logo (kl 32-00).



01 *Inschrijvingsnummer*  
**39261-00**

*Nummer en dagtekening (dag en uur) van het depot*

84536-00 08.11.2012 , 15.45

*Datum inschrijving*  
21.12.2012 ,



- 02 *Vervaldatum*  
08.11.2017
- 03 *Naam van de deposant*  
Lightwell Holding B.V.
- 04 *Adres (straat en nummer) van de deposant*  
Amsteldijk 278
- 05 *Postcode, plaats en land van de deposant*  
1079 LL Amsterdam,  
Nederland
- 08 *Afbeelding van de tekening of het model*  
ZIE AFBEELDING(EN)
- 11 *Vermelding van het voortbrengsel gevolgd door de aanduiding van de klasse(n) en onderklasse(n)*  
Verlichtingsarmatuur (kl 26-03).
- 14 *Vermelding van de naam van de werkelijke ontwerper van de tekening*  
KRAMER Friso

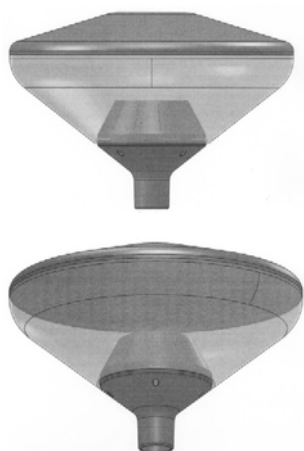

- 01 *Inschrijvingsnummer*  
**39262-00**  
*Nummer en dagtekening (dag en uur) van het depot*  
84538-00 20.08.2012 , 08.00  
*Datum inschrijving*  
21.12.2012 ,
- 02 *Vervaldatum*  
20.08.2017
- 03 *Naam van de deposant*  
Cor Wobma
- 04 *Adres (straat en nummer) van de deposant*  
Rieteweg 10
- 05 *Postcode, plaats en land van de deposant*  
8041 AK Zwolle,  
Nederland
- 08 *Afbeelding van de tekening of het model*  
ZIE AFBEELDING(EN)
- 11 *Vermelding van het voortbrengsel gevolgd door de aanduiding van de klasse(n) en onderklasse(n)*  
Grafmonument (kl 25-03).
- 14 *Vermelding van de naam van de werkelijke ontwerper van de tekening*  
WOBMA Cor



- 01 *Inschrijvingsnummer*  
**39263-00**  
*Nummer en dagtekening (dag en uur) van het depot*  
84542-00 21.08.2012 , 08.00  
*Datum inschrijving*  
21.12.2012 ,
- 02 *Vervaldatum*  
21.08.2017
- 03 *Naam van de deposant*  
Herenstraat Beheer BV
- 04 *Adres (straat en nummer) van de deposant*  
Kanaalkade 1
- 05 *Postcode, plaats en land van de deposant*  
1811 LP Alkmaar,  
Nederland
- 08 *Afbeelding van de tekening of het model*  
ZIE AFBEELDING(EN)
- 11 *Vermelding van het voortbrengsel gevolgd door de aanduiding van de klasse(n) en onderklasse(n)*  
Armband (kl 11-01).
- 14 *Vermelding van de naam van de werkelijke ontwerper van de tekening*  
VAN VEGTEN René



- 01 *Inschrijvingsnummer*  
**39264-00**  
*Nummer en dagtekening (dag en uur) van het depot*  
84544-00 22.08.2012 , 08.00  
*Datum inschrijving*  
21.12.2012 ,

- 02 *Vervaldatum*  
22.08.2017
- 03 *Naam van de deposant*  
Markant Nederland B.V.
- 04 *Adres (straat en nummer) van de deposant*  
Reactorweg 9 a
- 05 *Postcode, plaats en land van de deposant*  
3542 AD Utrecht,  
Nederland
- 08 *Afbeelding van de tekening of het model*  
ZIE AFBEELDING(EN)
- 11 *Vermelding van het voortbrengsel gevolgd door de aanduiding van de klasse(n) en onderklasse(n)*  
Fitness-toestel (kl 21-02).
- 12 *Beschrijving van de kenmerkende eigenschappen van het nieuwe uiterlijk van het voortbrengsel; in voorkomend geval, vermelding van de onderdelen van de tekening of het model waarop de kleuren betrekking hebben*  
Fitnessstoestel met werkblad; het werkblad heeft een inkeping; onder de zitting zit een driehoekige bekisting.
- 14 *Vermelding van de naam van de werkelijke ontwerper van de tekening*  
VAN DEURSEN Dirk L.; KLEIN David

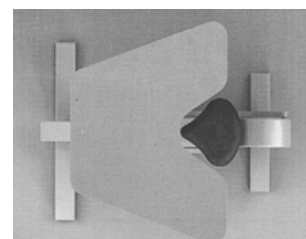
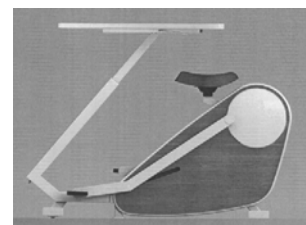

- 01 *Inschrijvingsnummer*  
**39265-01**  
*Nummer en dagtekening (dag en uur) van het depot*  
84546-01 24.08.2012 , 16.22  
*Datum inschrijving*  
21.12.0212 ,
- 02 *Vervaldatum*  
24.08.2017

03 *Naam van de depositant*  
International Brush Company B. V.

04 *Adres (straat en nummer) van de depositant*  
Gezellenstraat 7

05 *Postcode, plaats en land van de depositant*  
3861 RD Nijkerk,  
Nederland

06 *Naam en adres van de gemachtigde of vermelding van het correspondentie-adres van de depositant*

VEREENIGDE  
Johan de Wittlaan 7  
2517 JR Den Haag  
Nederland.

08 *Afbeelding van de tekening of het model*  
ZIE AFBEELDING(EN)

11 *Vermelding van het voortbrengsel gevolgd door de aanduiding van de klasse(n) en onderklasse(n)*  
Borstel (kl 4-01, 03).

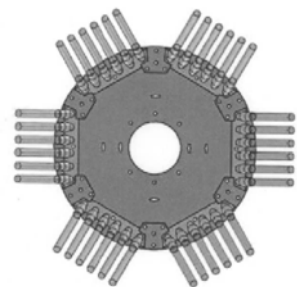
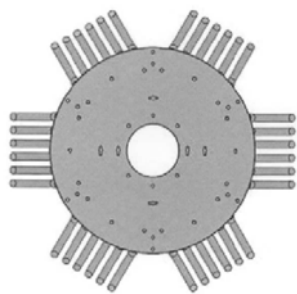
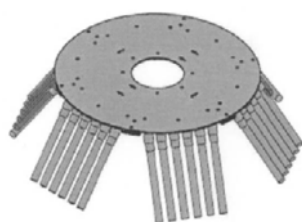

01 *Inschrijvingsnummer*  
**39265-02**

*Nummer en dagtekening (dag en uur) van het depot*

84546-02 24.08.2012 , 16.22

*Datum inschrijving*

21.12.0212 ,

02 *Vervaldatum*

24.08.2017

03 *Naam van de depositant*  
International Brush Company B. V.

04 *Adres (straat en nummer) van de depositant*  
Gezellenstraat 7

05 *Postcode, plaats en land van de depositant*  
3861 RD Nijkerk,  
Nederland

06 *Naam en adres van de gemachtigde of vermelding van het correspondentie-adres van de depositant*

VEREENIGDE  
Johan de Wittlaan 7  
2517 JR Den Haag  
Nederland.

08 *Afbeelding van de tekening of het model*  
ZIE AFBEELDING(EN)

11 *Vermelding van het voortbrengsel gevolgd door de aanduiding van de klasse(n) en onderklasse(n)*

Borstel (kl 4-01, 03).

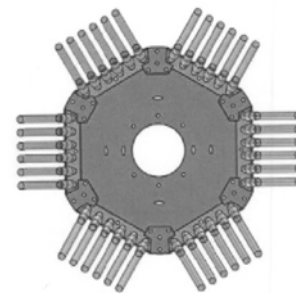
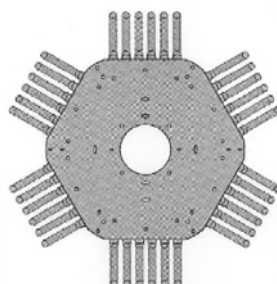
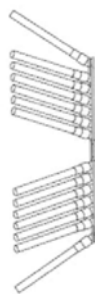
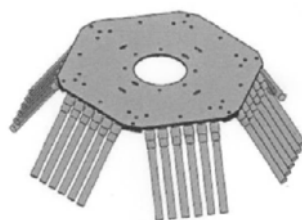

01 *Inschrijvingsnummer*  
**39266-00**

*Nummer en dagtekening (dag en uur) van het depot*

84548-00 28.08.2012 , 08.00

*Datum inschrijving*

21.12.2012 ,

02 *Vervaldatum*

28.08.2017

03 *Naam van de depositant*  
LIBERTON Marinus Petrus Wihelmus  
Johannes

04 *Adres (straat en nummer) van de depositant*  
Vuurkuiserslaan 34

05 *Postcode, plaats en land van de depositant*  
2920 Kalmthout,  
België

08 *Afbeelding van de tekening of het model*  
ZIE AFBEELDING(EN)

11 *Vermelding van het voortbrengsel gevolgd door de aanduiding van de klasse(n) en onderklasse(n)*

Radio (kl 14-03).

14 *Vermelding van de naam van de werkelijke ontwerper van de tekening*  
Liberton Marinus P.W.J.





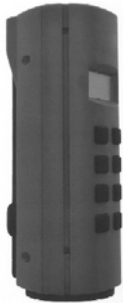

*Datum inschrijving*

21.12.2012 ,

02 *Vervaldatum*  
31.08.2017

03 *Naam van de deposant*  
Emmy Kozel van Voskuilen

04 *Adres (straat en nummer) van de deposant*  
Zieken 61

05 *Postcode, plaats en land van de deposant*  
2515 SB Den Haag,  
Nederland

08 *Afbeelding van de tekening of het model*  
ZIE AFBEELDING(EN)

11 *Vermelding van het voortbrengsel gevolgd door de aanduiding van de klasse(n) en onderklasse(n)*

Tas (kl 3-01).

14 *Vermelding van de naam van de werkelijke ontwerper van de tekening*  
VAN VOSKUILEN-KOZEL Emmy A.

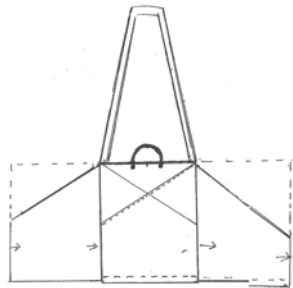

01 *Inschrijvingsnummer*  
**39267-02**

*Nummer en dagtekening (dag en uur) van het depot*

84555-02 31.08.2012 , 10.00

*Datum inschrijving*  
21.12.2012 ,

02 *Vervaldatum*  
31.08.2017

03 *Naam van de deposant*  
Emmy Kozel van Voskuilen

04 *Adres (straat en nummer) van de deposant*  
Zieken 61

05 *Postcode, plaats en land van de deposant*  
2515 SB Den Haag,  
Nederland

08 *Afbeelding van de tekening of het model*  
ZIE AFBEELDING(EN)

11 *Vermelding van het voortbrengsel gevolgd door de aanduiding van de klasse(n) en onderklasse(n)*

Tas (kl 3-01).

14 *Vermelding van de naam van de werkelijke ontwerper van de tekening*  
VAN VOSKUILEN-KOZEL Emmy A.

01 *Inschrijvingsnummer*  
**39267-01**

*Nummer en dagtekening (dag en uur) van het depot*

84555-01 31.08.2012 , 10.00

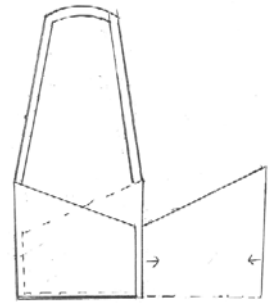

01 *Inschrijvingsnummer*  
**39268-00**

*Nummer en dagtekening (dag en uur) van het depot*

84557-00 04.09.2012 , 08.00

*Datum inschrijving*  
11.12.2012 ,

02 *Vervaldatum*  
04.09.2017

03 *Naam van de deposant*  
Reesthout b.v.

04 *Adres (straat en nummer) van de deposant*  
Archimedesstraat 10

05 *Postcode, plaats en land van de deposant*  
7701 SG Dedemsvaart,  
Nederland

06 *Naam en adres van de gemachtigde of vermelding van het correspondentie-adres van de deposant*

R. de la Rive Box  
Dorpsstraat 108  
1393 NK Nigtevecht  
Nederland.

08 *Afbeelding van de tekening of het model*  
ZIE AFBEELDING(EN)

11 *Vermelding van het voortbrengsel gevolgd door de aanduiding van de klasse(n) en onderklasse(n)*

Deurrooster met ornamenten (kl 11-02; 25-01, 02).

12 *Beschrijving van de kenmerkende eigenschappen van het nieuwe uiterlijk van het voortbrengsel; in voorkomend geval, vermelding van de onderdelen van de tekening of het model waarop de kleuren betrekking hebben*  
Deurrooster met een regelmatig honingraatpatroon met zeshoekige openingen, ornamenten in de vorm van bijen en de combinatie van rooster en ornamenten.

14 *Vermelding van de naam van de werkelijke ontwerper van de tekening*  
DE LA RIVE BOX Rogier

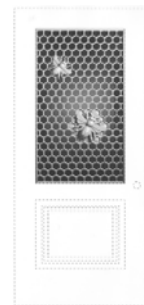

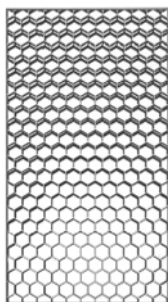
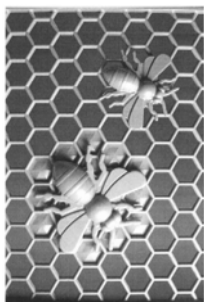

- 01 *Inschrijvingsnummer*  
**39269-00**

*Nummer en dagtekening (dag en uur) van het depot*

84560-00 06.12.2012 , 08.00

*Datum inschrijving*  
14.12.2012 ,

- 02 *Vervaldatum*  
06.12.2017

- 03 *Naam van de deposant*  
Johanna Maria Elisabeth Bierens  
Oprins  
h.o.d.n. Fauteuil Comfort

- 04 *Adres (straat en nummer) van de deposant*  
Doelenstraat 7

- 05 *Postcode, plaats en land van de deposant*  
5081 CJ Hilvarenbeek,  
Nederland

- 06 *Naam en adres van de gemachtigde of vermelding van het correspondentie-adres van de deposant*

J.M.H.H.Q. Bierens en J.M.E. Bierens  
Oprins  
Hoogschool 8  
5052 DA Goirle  
Nederland.

- 08 *Afbeelding van de tekening of het model*  
ZIE AFBEELDING(EN)

- 09 *Vermelding van de kleur(en)*  
wit, zwart, grijs, zilverkleurig

- 11 *Vermelding van het voortbrengsel gevolgd door de aanduiding van de klasse(n) en onderklasse(n)*

Uitvoering (kl 32-00).

- 12 *Beschrijving van de kenmerkende eigenschappen van het nieuwe uiterlijk van het voortbrengsel; in voorkomend geval, vermelding van de onderdelen van de tekening of het model waarop de kleuren betrekking hebben*

Foto inhoudende een relaxfauteuil waarin een baby zit.

- 14 *Vermelding van de naam van de werkelijke ontwerper van de tekening*

BIERENS Hans



- 01 *Inschrijvingsnummer*  
**39270-00**

*Nummer en dagtekening (dag en uur) van het depot*

84563-00 14.11.2012 , 08.00

*Datum inschrijving*  
17.12.2012 ,

- 02 *Vervaldatum*  
14.11.2017

- 03 *Naam van de deposant*  
Rein Soetendal

- 04 *Adres (straat en nummer) van de deposant*  
Pieter Oudhof 3

- 05 *Postcode, plaats en land van de deposant*  
5652 HH Eindhoven,  
Nederland

- 08 *Afbeelding van de tekening of het model*  
ZIE AFBEELDING(EN)

- 11 *Vermelding van het voortbrengsel gevolgd door de aanduiding van de klasse(n) en onderklasse(n)*

Patroon voor stof (kl 5-05).

- 14 *Vermelding van de naam van de werkelijke ontwerper van de tekening*

SOETENDAL Rein

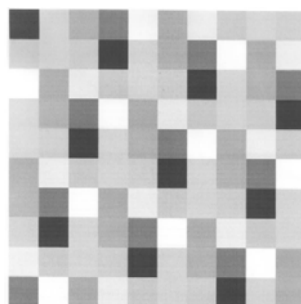

- 01 *Inschrijvingsnummer*  
**39271-01**

*Nummer en dagtekening (dag en uur) van het depot*

84580-01 20.09.2012 , 10.00

*Datum inschrijving*

21.12.2012 ,

- 02 *Vervaldatum*

20.09.2017

- 03 *Naam van de deposant*  
Wim Schuddebeurs

- 04 *Adres (straat en nummer) van de deposant*  
Zwarte Stern 8

- 05 *Postcode, plaats en land van de deposant*  
3435 ED Nieuwegein,  
Nederland

- 08 *Afbeelding van de tekening of het model*  
ZIE AFBEELDING(EN)

- 11 *Vermelding van het voortbrengsel gevolgd door de aanduiding van de klasse(n) en onderklasse(n)*

Balg (kl 15-05).

- 14 *Vermelding van de naam van de werkelijke ontwerper van de tekening*

HARLAND Remco

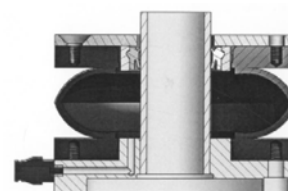
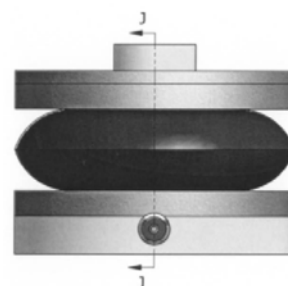
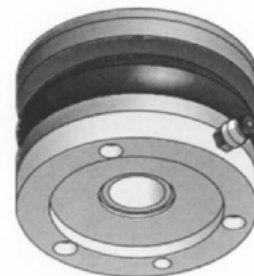

- 01 *Inschrijvingsnummer*  
**39271-02**  
*Nummer en dagtekening (dag en uur) van het depot*  
84580-02 20.09.2012 , 10.00  
*Datum inschrijving*  
21.12.2012 ,
- 02 *Vervaldatum*  
20.09.2017
- 03 *Naam van de deposant*  
Wim Schuddebeurs
- 04 *Adres (straat en nummer) van de deposant*  
Zwarte Stern 8
- 05 *Postcode, plaats en land van de deposant*  
3435 ED Nieuwegein,  
Nederland
- 08 *Afbeelding van de tekening of het model*  
ZIE AFBELDING(EN)
- 11 *Vermelding van het voortbrengsel gevolgd door de aanduiding van de klasse(n) en onderklasse(n)*  
Schijf voor ijsstraalmachine (kl 15-05).
- 14 *Vermelding van de naam van de werkelijke ontwerper van de tekening*  
HARLAND Remco

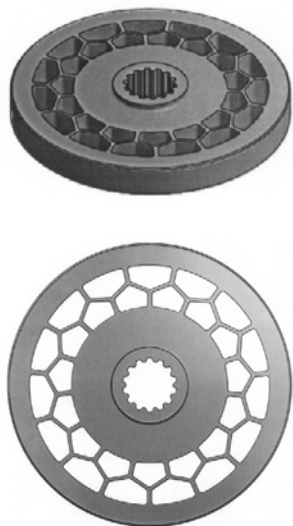

- 01 *Inschrijvingsnummer*  
**39272-00**  
*Nummer en dagtekening (dag en uur) van het depot*  
84614-00 09.10.2012 , 15.30  
*Datum inschrijving*  
21.12.2012 ,
- 02 *Vervaldatum*  
09.10.2017
- 03 *Naam van de deposant*  
Jolanda Meijs
- 04 *Adres (straat en nummer) van de deposant*  
Fregelaan 97
- 05 *Postcode, plaats en land van de deposant*  
1062 KM Amsterdam,  
Nederland
- 08 *Afbeelding van de tekening of het model*  
ZIE AFBELDING(EN)

- 11 *Vermelding van het voortbrengsel gevolgd door de aanduiding van de klasse(n) en onderklasse(n)*  
Armband (kl 11-01).
- 14 *Vermelding van de naam van de werkelijke ontwerper van de tekening*  
MEIJS Jolanda

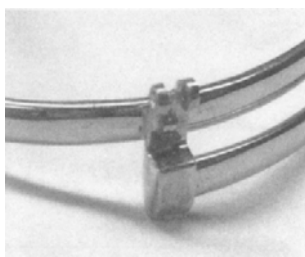
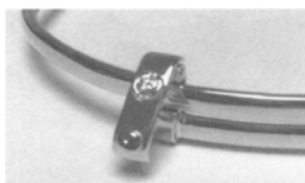

- 01 *Inschrijvingsnummer*  
**39273-00**  
*Nummer en dagtekening (dag en uur) van het depot*  
84616-00 10.10.2012 , 08.00  
*Datum inschrijving*  
21.12.2012 ,
- 02 *Vervaldatum*  
10.10.2017
- 03 *Naam van de deposant*  
Remco Harland
- 04 *Adres (straat en nummer) van de deposant*  
Breezijde 5

- 05 *Postcode, plaats en land van de deposant*  
4243 JM Nieuwland,  
Nederland
- 06 *Naam en adres van de gemachtigde of vermelding van het correspondentie-adres van de deposant*  
Wim Schuddebeurs  
Zwarte Stern 8  
3435 ED Nieuwegein  
Nederland.
- 08 *Afbeelding van de tekening of het model*  
ZIE AFBELDING(EN)
- 11 *Vermelding van het voortbrengsel gevolgd door de aanduiding van de klasse(n) en onderklasse(n)*  
Ijsstraalmachine (kl 15-05).
- 14 *Vermelding van de naam van de werkelijke ontwerper van de tekening*  
HARLAND Remco



01 *Inschrijvingsnummer***39274-00***Nummer en dagtekening (dag en uur) van het depot*

84636-00 24.10.2012 , 08.00

*Datum inschrijving*

21.12.2012 ,

02 *Vervaldatum*

24.10.2017

03 *Naam van de deponent*

Sunshower BV

04 *Adres (straat en nummer) van de deponent*

Pieter Braayweg 69

05 *Postcode, plaats en land van de deponent*1099 DK Amsterdam,  
Nederland08 *Afbeelding van de tekening of het model*

ZIE AFBEELDING(EN)

11 *Vermelding van het voortbrengsel gevolgd door de aanduiding van de klasse(n) en onderklasse(n)*

Douchelamp (kl 26-05).

14 *Vermelding van de naam van de werkelijke ontwerper van de tekening*

SEEN Elmer

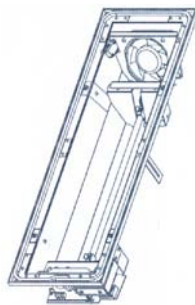
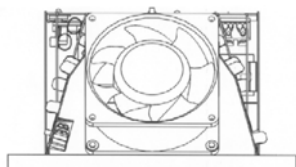
01 *Inschrijvingsnummer***39275-00***Nummer en dagtekening (dag en uur) van het depot*

84650-00 06.11.2012 , 08.00

*Datum inschrijving*

11.12.2012 ,

02 *Vervaldatum*

06.11.2017

03 *Naam van de deponent*

Ricardo Breeveld

04 *Adres (straat en nummer) van de deponent*

Campstede 13

05 *Postcode, plaats en land van de deponent*6983 HJ Doesburg,  
Nederland08 *Afbeelding van de tekening of het model*

ZIE AFBEELDING(EN)

09 *Vermelding van de kleur(en)*wit, zwart; groen, rood, geel, blauw,  
paars; diverse tinten grijs11 *Vermelding van het voortbrengsel gevolgd door de aanduiding van de klasse(n) en onderklasse(n)*

Stropdas (kl 2-05).

14 *Vermelding van de naam van de werkelijke ontwerper van de tekening*

BREEVELD Ricardo

01 *Inschrijvingsnummer***39276-00***Nummer en dagtekening (dag en uur) van het depot*

84651-00 07.11.2012 , 08.00

*Datum inschrijving*

21.12.2012 ,

02 *Vervaldatum*

07.11.2017

03 *Naam van de deponent*

Kornmann, Jan Willem Boudewijn

04 *Adres (straat en nummer) van de deponent*

Fazantenkamp 864

05 *Postcode, plaats en land van de deponent*3607 ED Maarssen,  
Nederland08 *Afbeelding van de tekening of het model*

ZIE AFBEELDING(EN)

11 *Vermelding van het voortbrengsel gevolgd door de aanduiding van de klasse(n) en onderklasse(n)*Neusbuisje (anti snurk inrichting) (kl  
24-02, 04).14 *Vermelding van de naam van de werkelijke ontwerper van de tekening*

Kornmann Jan Willem B.

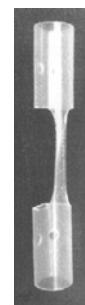
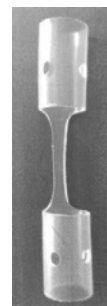
01 *Inschrijvingsnummer***39277-00***Nummer en dagtekening (dag en uur) van het depot*

84653-00 09.11.2012 , 08.00

*Datum inschrijving*

22.12.2012 ,

02 *Vervaldatum*

09.11.2017

03 *Naam van de deponent*

Dingeman P. Stoop

04 *Adres (straat en nummer) van de deponent*

Dahliastraat 17

05 *Postcode, plaats en land van de deponent*4921 HP Made,  
Nederland08 *Afbeelding van de tekening of het model*

ZIE AFBEELDING(EN)

11 *Vermelding van het voortbrengsel gevolgd door de aanduiding van de klasse(n) en onderklasse(n)*

Wijzerplaat voor klok (kl 10-07).

- 14 *Vermelding van de naam van de werkelijke ontwerper van de tekening*  
STOOP Dingeman P.

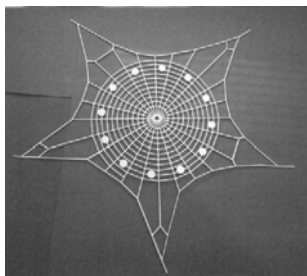

- 01 *Numéro d'enregistrement*  
**39278-00**

*Numéro, date et heure du dépôt*

84666-00 23.11.2012 , 08.00

*Date de l'enregistrement*

08.01.2013 ,

- 02 *Date d'échéance*

23.11.2017

- 03 *Nom du déposant*

ELSA ENERGY S.A.

- 04 *Adresse (rue et numéro) du déposant*

Rue du Progrès No. 13

- 05 *Code postal, localité et pays du déposant*

7503 Tournai,

Belgique

- 06 *Nom et adresse du mandataire ou indication de l'adresse postale du déposant*

PARTOUNE Philippe

Avenue des Bouleaux 30

4053 Embourg

Belgique.

- 08 *Reproduction du dessin ou modèle*

VOIR REPRODUCTION(S)

- 11 *Indication du produit suivi de la (des) classe(s) et de la (des) sous-classe(s)*

Moto électrique (cl 12-11).

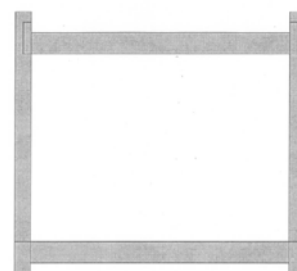
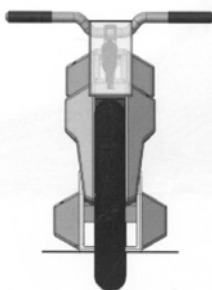
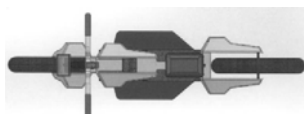
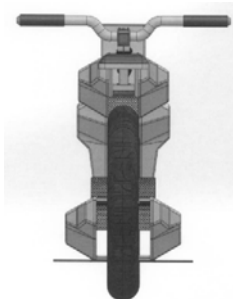
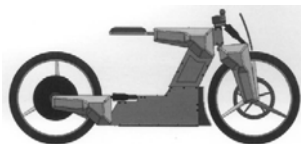

#@mmpp 2230

- 01 *Inschrijvingsnummer*  
**39279-00**

*Nummer en dagtekening (dag en uur) van het depot*

84683-00 07.12.2012 , 08.00

*Datum inschrijving*

04.01.2013 ,

- 02 *Vervaldatum*

07.12.2017

- 03 *Naam van de deposant*

Kloosterman Hendrik Freerk

- 04 *Adres (straat en nummer) van de deposant*

Lytse Buorren 10

- 05 *Postcode, plaats en land van de deposant*

9262 SV Sumar,

Nederland

- 08 *Afbeelding van de tekening of het model*

ZIE AFBEELDING(EN)

- 11 *Vermelding van het voortbrengsel gevolgd door de aanduiding van de klasse(n) en onderklasse(n)*

Houtdrager (kl 8-99).

- 14 *Vermelding van de naam van de werkelijke ontwerper van de tekening*

KLOOSTERMAN Hendrik F.



## Rubriek II Rubrique II

*Beneluxdepots ingeschreven overeenkomstig artikel 3.11 van het Benelux-verdrag inzake de intellectuele eigendom waarvan door de deposant opschorting van de publicatie van de inschrijving is gevraagd (artikel 3.12 van het Benelux-verdrag inzake de intellectuele eigendom).*

- 01 Volgnummer van de inschrijving;
- 15 Vermelding van de termijn waarvoor opschorting van de publicatie werd gevraagd.

*Dépôts Benelux enregistrés conformément aux dispositions de l'article 3.11 de la Convention Benelux en matière de propriété intellectuelle pour lesquels le déposant a demandé l'ajournement de la publication de l'enregistrement (article 3.12 de la Convention Benelux en matière de propriété intellectuelle).*

- 01 Numéro d'ordre de l'enregistrement;
- 15 Indication de la période d'ajournement de la publication.



01 *Inschrijvingsnummer*

**39280-01**

15 *Vermelding van de uiterlijke opschortingsdatum van de publicatie*

11.06.2013

---

01 *Inschrijvingsnummer*

**39280-02**

15 *Vermelding van de uiterlijke opschortingsdatum van de publicatie*

11.06.2013

---

01 *Inschrijvingsnummer*

**39280-03**

15 *Vermelding van de uiterlijke opschortingsdatum van de publicatie*

11.06.2013

---

01 *Inschrijvingsnummer*

**39280-04**

15 *Vermelding van de uiterlijke opschortingsdatum van de publicatie*

11.06.2013

---

01 *Inschrijvingsnummer*

**39281-01**

15 *Vermelding van de uiterlijke opschortingsdatum van de publicatie*

10.07.2013

---

01 *Inschrijvingsnummer*

**39281-02**

15 *Vermelding van de uiterlijke opschortingsdatum van de publicatie*

10.07.2013

---

#@mmpp 32





## Rubriek III Rubrique III

*Beneluxdepots ingeschreven overeenkomstig artikel 3.11 van het Benelux-verdrag inzake de intellectuele eigendom waarvan door de deposant opschorting van de publicatie van de inschrijving werd gevraagd.*

- 01 Volgnummer van de inschrijving alsmede nummer en dagtekening (dag, uur en minuut) van het depot, datum van inschrijving;
- 02 Datum waarop de geldigheidsduur van de inschrijving verstrijkt;
- 03 Naam van de deposant;
- 04 Adres (straat);
- 05 Plaats en land;
- 06 In voorkomend geval, naam en adres van de gemachtigde of, in voorkomend geval, vermelding van het correspondentie-adres van de deposant;
- 08 Afbeelding(en) van de tekening of het model;
- 09 In voorkomend geval, vermelding van de kleur(en);
- 10 in voorkomend geval, nadere omschrijving van de onder code 09 genoemde kleur(en);
- 11 Vermelding van het voortbrengsel alsmede klasse(n) en onderklasse(n) aanduiding;
- 12 In voorkomend geval, vermelding van de kenmerkende eigenschappen van de tekening of het model;
- 13 In voorkomend geval, vermelding van het recht van voorrang als bedoeld in artikel 4 van het Verdrag van Parijs tot bescherming van de Industriële Eigendom;
- 14 In voorkomend geval, vermelding van de naam van de werkelijke ontwerper van de tekening of het model;
- 15 Vermelding van de termijn waarvoor opschorting van de publicatie werd gevraagd.

*Dépôts Benelux enregistrés conformément aux dispositions de l'article 3.11 de la Convention Benelux en matière de propriété intellectuelle pour lesquels le déposant avait demandé l'ajournement de la publication.*

- 01 Numéro d'ordre de l'enregistrement ainsi que le numéro et la date (jour, heure et minute) du dépôt, la date d'enregistrement;
- 02 Date d'échéance de la durée de protection de l'enregistrement;
- 03 Nom du déposant;
- 04 Adresse (rue);
- 05 Localité et pays;
- 06 Le cas échéant, le nom et l'adresse du mandataire ou, le cas échéant, l'indication de l'adresse postale du déposant;
- 08 Reproduction(s) du dessin ou du modèle;
- 09 Le cas échéant, l'indication de la (des) couleur(s);
- 10 Le cas échéant, la description de la (des) couleur(s) mentionnée(s) au code 09;
- 11 Indication du produit ainsi que l'indication de la (des) classe(s) et de la (des) sous-classe(s);
- 12 Le cas échéant, l'indication des éléments caractéristiques du dessin ou du modèle;
- 13 Le cas échéant, l'indication du droit de priorité tel que visé à l'article 4 de la Convention de Paris pour la protection de la Propriété Industrielle;
- 14 Le cas échéant, l'indication du nom du véritable créateur du dessin ou du modèle;
- 15 Indication de la période d'ajournement de la publication.



- 01 *Inschrijvingsnummer*  
**38984-00**  
*Nummer en dagtekening (dag en uur) van het depot*  
84323-00 20.02.2012 , 08.00  
*Datum inschrijving*  
07.05.2012 ,
- 02 *Vervaldatum*  
20.02.2017
- 03 *Naam van de deposant*  
Brainwave Concepts vof
- 04 *Adres (straat en nummer) van de deposant*  
Lombardkade 45 d
- 05 *Postcode, plaats en land van de deposant*  
3011 ZB Rotterdam,  
Nederland
- 08 *Afbeelding van de tekening of het model*  
ZIE AFBEELDING(EN)
- 11 *Vermelding van het voortbrengsel gevolgd door de aanduiding van de klasse(n) en onderklasse(n)*  
Overschoen voor skischoen (kl 2-04).
- 14 *Vermelding van de naam van de werkelijke ontwerper van de tekening*  
VINTGES John
- 15 *Vermelding van de uiterlijke opschortingsdatum van de publicatie*  
16.02.2013

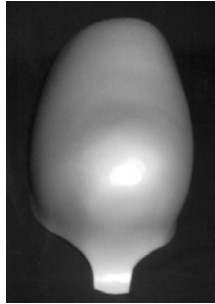
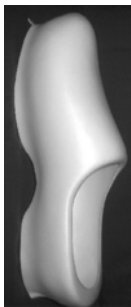

- 01 *Inschrijvingsnummer*  
**39078-00**  
*Nummer en dagtekening (dag en uur) van het depot*  
84329-00 21.02.2012 , 13.30  
*Datum inschrijving*  
21.06.2012 ,
- 02 *Vervaldatum*  
21.02.2017
- 03 *Naam van de deposant*  
Innovalley B.V.
- 04 *Adres (straat en nummer) van de deposant*  
Posthoorn 21
- 05 *Postcode, plaats en land van de deposant*  
1749 EE Warmenhuizen,  
Nederland
- 08 *Afbeelding van de tekening of het model*  
ZIE AFBEELDING(EN)
- 09 *Vermelding van de kleur(en)*  
Wit, zwart, rood, oranje, groen en blauw.
- 11 *Vermelding van het voortbrengsel gevolgd door de aanduiding van de klasse(n) en onderklasse(n)*  
Puzzel (kl 21-01).
- 14 *Vermelding van de naam van de werkelijke ontwerper van de tekening*  
DEKKER Paul
- 15 *Vermelding van de uiterlijke opschortingsdatum van de publicatie*  
18.02.2013



- 01 *Inschrijvingsnummer*  
**39116-00**  
*Nummer en dagtekening (dag en uur) van het depot*  
84327-00 20.02.2012 , 11.55  
*Datum inschrijving*  
31.07.2012 ,
- 02 *Vervaldatum*  
20.02.2017
- 03 *Naam van de deposant*  
Stefan Veurink
- 04 *Adres (straat en nummer) van de deposant*  
Pleinweg 231 C
- 05 *Postcode, plaats en land van de deposant*  
3081 JR Rotterdam,  
Nederland
- 08 *Afbeelding van de tekening of het model*  
ZIE AFBEELDING(EN)
- 11 *Vermelding van het voortbrengsel gevolgd door de aanduiding van de klasse(n) en onderklasse(n)*  
Grafisch symbool (kl 32-00).
- 12 *Beschrijving van de kenmerkende eigenschappen van het nieuwe uiterlijk van het voortbrengsel; in voorkomend geval, vermelding van de onderdelen van de tekening of het model waarop de kleuren betrekking hebben*  
Het woord "heilig" in de vorm van een glas, waarbij H&e = glas; G= standaard, ili= steel.
- 14 *Vermelding van de naam van de werkelijke ontwerper van de tekening*  
VEVRINK Stefan Johannes
- 15 *Vermelding van de uiterlijke opschortingsdatum van de publicatie*  
20.02.2013



- 01 *Inschrijvingsnummer*  
**39176-01**

*Nummer en dagtekening (dag en uur) van het depot*

84330-01 22.02.2012 , 08.00

*Datum inschrijving*

27.09.2012 ,

02 *Vervaldatum*

22.02.2017

03 *Naam van de deposant*

Interfocos BV

04 *Adres (straat en nummer) van de deposant*

Hallenstraat 17

05 *Postcode, plaats en land van de deposant*

5531 AB Bladel,  
Nederland

08 *Afbeelding van de tekening of het model*

ZIE AFBEELDING(EN)

11 *Vermelding van het voortbrengsel gevolgd door de aanduiding van de klasse(n) en onderklasse(n)*

Haard (kl 23-03).

14 *Vermelding van de naam van de werkelijke ontwerper van de tekening*

BAIJENS Danny

15 *Vermelding van de uiterlijke opschortingsdatum van de publicatie*

01.02.2013

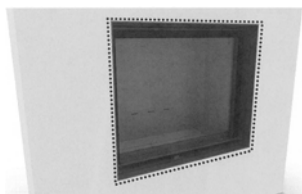

01 *Inschrijvingsnummer*

**39176-02**

*Nummer en dagtekening (dag en uur) van het depot*

84330-02 22.02.2012 , 08.00

*Datum inschrijving*

27.09.2012 ,

02 *Vervaldatum*

22.02.2017

03 *Naam van de deposant*

Interfocos BV

04 *Adres (straat en nummer) van de deposant*

Hallenstraat 17

05 *Postcode, plaats en land van de deposant*

5531 AB Bladel,  
Nederland

08 *Afbeelding van de tekening of het model*

ZIE AFBEELDING(EN)

11 *Vermelding van het voortbrengsel gevolgd door de aanduiding van de klasse(n) en onderklasse(n)*

Haard (kl 23-03).

14 *Vermelding van de naam van de werkelijke ontwerper van de tekening*

BAIJENS Danny

15 *Vermelding van de uiterlijke opschortingsdatum van de publicatie*

01.02.2013

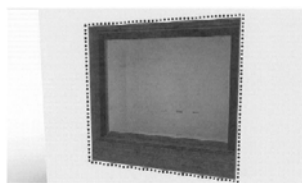

01 *Inschrijvingsnummer*

**39176-03**

*Nummer en dagtekening (dag en uur) van het depot*

84330-03 22.02.2012 , 08.00

*Datum inschrijving*

27.09.2012 ,

02 *Vervaldatum*

22.02.2017

03 *Naam van de deposant*

Interfocos BV

04 *Adres (straat en nummer) van de deposant*

Hallenstraat 17

05 *Postcode, plaats en land van de deposant*

5531 AB Bladel,  
Nederland

08 *Afbeelding van de tekening of het model*

ZIE AFBEELDING(EN)

11 *Vermelding van het voortbrengsel gevolgd door de aanduiding van de klasse(n) en onderklasse(n)*

Haard (kl 23-03).

14 *Vermelding van de naam van de werkelijke ontwerper van de tekening*

BAIJENS Danny

15 *Vermelding van de uiterlijke opschortingsdatum van de publicatie*

01.02.2013

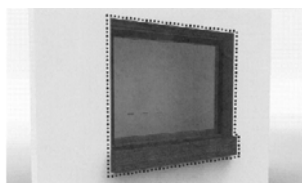

01 *Inschrijvingsnummer*

**39176-04**

*Nummer en dagtekening (dag en uur) van het depot*

84330-04 22.02.2012 , 08.00

*Datum inschrijving*

27.09.2012 ,

02 *Vervaldatum*

22.02.2017

03 *Naam van de deposant*

Interfocos BV

04 *Adres (straat en nummer) van de deposant*

Hallenstraat 17

05 *Postcode, plaats en land van de deposant*

5531 AB Bladel,  
Nederland

08 *Afbeelding van de tekening of het model*

ZIE AFBEELDING(EN)

11 *Vermelding van het voortbrengsel gevolgd door de aanduiding van de klasse(n) en onderklasse(n)*

Haard (kl 23-03).

14 *Vermelding van de naam van de werkelijke ontwerper van de tekening*

BAIJENS Danny

15 *Vermelding van de uiterlijke opschortingsdatum van de publicatie*

01.02.2013

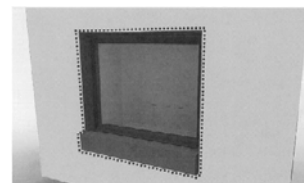

01 *Inschrijvingsnummer*

**39176-05**

*Nummer en dagtekening (dag en uur) van het depot*

84330-05 22.02.2012 , 08.00

*Datum inschrijving*

27.09.2012 ,

02 *Vervaldatum*

22.02.2017

03 *Naam van de deposant*

Interfocos BV

04 *Adres (straat en nummer) van de deposant*

Hallenstraat 17

05 *Postcode, plaats en land van de deposant*

5531 AB Bladel,  
Nederland

08 *Afbeelding van de tekening of het model*

ZIE AFBEELDING(EN)

11 *Vermelding van het voortbrengsel gevolgd door de aanduiding van de klasse(n) en onderklasse(n)*

Haard (kl 23-03).

14 *Vermelding van de naam van de werkelijke ontwerper van de tekening*

BAIJENS Danny

15 *Vermelding van de uiterlijke opschortingsdatum van de publicatie*

01.02.2013

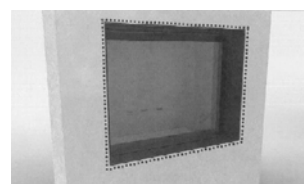

01 *Inschrijvingsnummer*

**39176-06**

*Nummer en dagtekening (dag en uur) van het depot*

84330-06 22.02.2012 , 08.00

*Datum inschrijving*

27.09.2012 ,

02 *Vervaldatum*

22.02.2017

03 *Naam van de deposant*

Interfocos BV

- 04 Adres (straat en nummer) van de deposant  
Hallenstraat 17
- 05 Postcode, plaats en land van de deposant  
5531 AB Bladel,  
Nederland
- 08 Afbeelding van de tekening of het model  
ZIE AFBEELDING(EN)
- 11 Vermelding van het voortbrengsel gevolgd  
door de aanduiding van de klasse(n) en  
onderklasse(n)  
Haard (kl 23-03).
- 14 Vermelding van de naam van de werkelijke  
ontwerper van de tekening  
BAIJENS Danny
- 15 Vermelding van de uiterlijke opschortingsda-  
tum van de publicatie  
01.02.2013

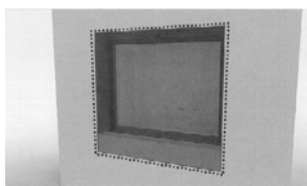

- 01 Inschrijvingsnummer  
**39176-07**  
Nummer en dagtekening (dag en uur) van het  
depot  
84330-07 22.02.2012 , 08.00  
Datum inschrijving  
27.09.2012 ,
- 02 Vervaldatum  
22.02.2017
- 03 Naam van de deposant  
Interfocos BV
- 04 Adres (straat en nummer) van de deposant  
Hallenstraat 17
- 05 Postcode, plaats en land van de deposant  
5531 AB Bladel,  
Nederland
- 08 Afbeelding van de tekening of het model  
ZIE AFBEELDING(EN)
- 11 Vermelding van het voortbrengsel gevolgd  
door de aanduiding van de klasse(n) en  
onderklasse(n)  
Haard (kl 23-03).
- 14 Vermelding van de naam van de werkelijke  
ontwerper van de tekening  
BAIJENS Danny
- 15 Vermelding van de uiterlijke opschortingsda-  
tum van de publicatie  
01.02.2013

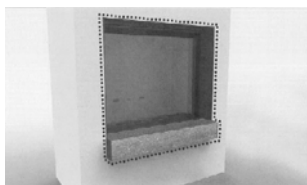

- 01 Inschrijvingsnummer  
**39176-08**

- Nummer en dagtekening (dag en uur) van het  
depot  
84330-08 22.02.2012 , 08.00  
Datum inschrijving  
27.09.2012 ,
- 02 Vervaldatum  
22.02.2017
- 03 Naam van de deposant  
Interfocos BV
- 04 Adres (straat en nummer) van de deposant  
Hallenstraat 17
- 05 Postcode, plaats en land van de deposant  
5531 AB Bladel,  
Nederland
- 08 Afbeelding van de tekening of het model  
ZIE AFBEELDING(EN)
- 11 Vermelding van het voortbrengsel gevolgd  
door de aanduiding van de klasse(n) en  
onderklasse(n)  
Haard (kl 23-03).
- 14 Vermelding van de naam van de werkelijke  
ontwerper van de tekening  
BAIJENS Danny
- 15 Vermelding van de uiterlijke opschortingsda-  
tum van de publicatie  
01.02.2013

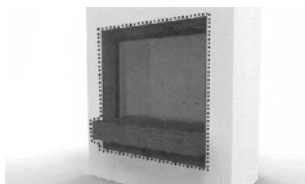

- 01 Inschrijvingsnummer  
**39176-09**  
Nummer en dagtekening (dag en uur) van het  
depot  
84330-09 22.02.2012 , 08.00  
Datum inschrijving  
27.09.2012 ,
- 02 Vervaldatum  
22.02.2017
- 03 Naam van de deposant  
Interfocos BV
- 04 Adres (straat en nummer) van de deposant  
Hallenstraat 17
- 05 Postcode, plaats en land van de deposant  
5531 AB Bladel,  
Nederland
- 08 Afbeelding van de tekening of het model  
ZIE AFBEELDING(EN)
- 11 Vermelding van het voortbrengsel gevolgd  
door de aanduiding van de klasse(n) en  
onderklasse(n)  
Haard (kl 23-03).
- 14 Vermelding van de naam van de werkelijke  
ontwerper van de tekening  
BAIJENS Danny
- 15 Vermelding van de uiterlijke opschortingsda-  
tum van de publicatie  
01.02.2013

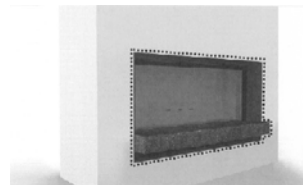

- 01 Inschrijvingsnummer  
**39176-10**  
Nummer en dagtekening (dag en uur) van het  
depot  
84330-10 22.02.2012 , 08.00  
Datum inschrijving  
27.09.2012 ,
- 02 Vervaldatum  
22.02.2017
- 03 Naam van de deposant  
Interfocos BV
- 04 Adres (straat en nummer) van de deposant  
Hallenstraat 17
- 05 Postcode, plaats en land van de deposant  
5531 AB Bladel,  
Nederland
- 08 Afbeelding van de tekening of het model  
ZIE AFBEELDING(EN)
- 11 Vermelding van het voortbrengsel gevolgd  
door de aanduiding van de klasse(n) en  
onderklasse(n)  
Haard (kl 23-03).
- 14 Vermelding van de naam van de werkelijke  
ontwerper van de tekening  
BAIJENS Danny
- 15 Vermelding van de uiterlijke opschortingsda-  
tum van de publicatie  
01.02.2013

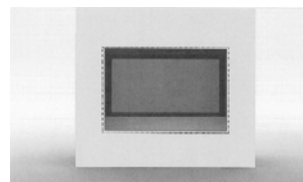

- 01 Inschrijvingsnummer  
**39176-11**  
Nummer en dagtekening (dag en uur) van het  
depot  
84330-11 22.02.2012 , 08.00  
Datum inschrijving  
27.09.2012 ,
- 02 Vervaldatum  
22.02.2017
- 03 Naam van de deposant  
Interfocos BV
- 04 Adres (straat en nummer) van de deposant  
Hallenstraat 17
- 05 Postcode, plaats en land van de deposant  
5531 AB Bladel,  
Nederland
- 08 Afbeelding van de tekening of het model  
ZIE AFBEELDING(EN)

11 *Vermelding van het voortbrengsel gevolgd door de aanduiding van de klasse(n) en onderklasse(n)*

Haard (kl 23-03).

14 *Vermelding van de naam van de werkelijke ontwerper van de tekening*

BAIJENS Danny

15 *Vermelding van de uiterlijke opschortingsdatum van de publicatie*

01.02.2013

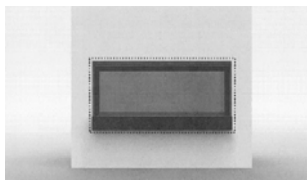

#@mmpp 390

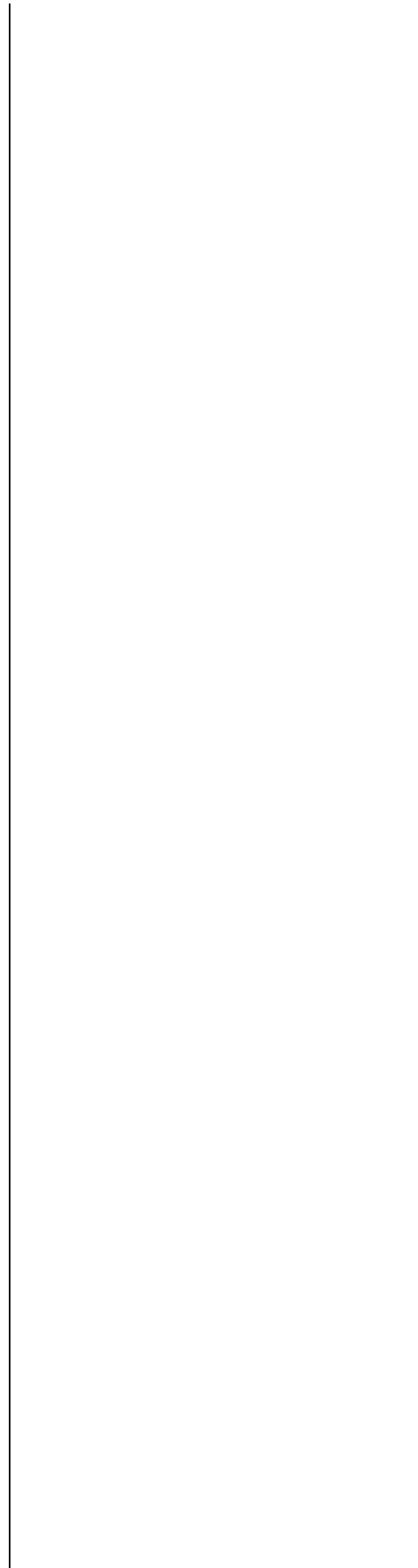



## Rubriek VII Rubrique VII

*Vernieuwingen van de overeenkomstig artikel 3.11 van het Benelux-verdrag inzake de intellectuele eigendom ingeschreven Beneluxdepots (artikel 3.14 van het Benelux-verdrag inzake de intellectuele eigendom).*

- 01 Volgnummer van de inschrijving alsmede nummer en dagtekening (dag, uur en minuut) van het depot, datum van inschrijving;
- 02 Datum waarop de geldigheidsduur van de inschrijving verstrijkt;
- 03 Naam van de deposant;
- 04 Adres (straat);
- 05 Plaats en land;
- 06 In voorkomend geval, naam en adres van de gemachtigde of, in voorkomend geval, vermelding van het correspondentie-adres van de deposant;
- 08 Afbeelding(en) van de tekening of het model;
- 09 In voorkomend geval, vermelding van de kleur(en);
- 10 in voorkomend geval, nadere omschrijving van de onder code 09 genoemde kleur(en);
- 11 Vermelding van het voortbrengsel alsmede klasse(n) en onderklassen) aanduiding;
- 12 In voorkomend geval, vermelding van de kenmerkende eigenschappen van de tekening of het model;
- 13 In voorkomend geval, vermelding van het recht van voorrang als bedoeld in artikel 4 van het Verdrag van Parijs tot bescherming van de Industriële Eigendom;
- 14 In voorkomend geval, vermelding van de naam van de werkelijke ontwerper van de tekening of het model;
- 18 Datum van verzoek tot vernieuwing.

*Renouvellements de dépôts Benelux enregistrés conformément à l'article 3.11 de la Convention Benelux en matière de propriété intellectuelle (article 3.14 de la Convention Benelux en matière de propriété intellectuelle).*

- 01 Numéro d'ordre de l'enregistrement ainsi que le numéro et la date (jour, heure et minute) du dépôt, la date d'enregistrement;
- 02 Date d'échéance de la durée de protection de l'enregistrement;
- 03 Nom du déposant;
- 04 Adresse (rue);
- 05 Localité et pays;
- 06 Le cas échéant, le nom et l'adresse du mandataire ou, le cas échéant, l'indication de l'adresse postale du déposant;
- 08 Reproduction(s) du dessin ou du modèle;
- 09 Le cas échéant, l'indication de la (des) couleur(s);
- 10 Le cas échéant, la description de la (des) couleur(s) mentionnée(s) au code 09;
- 11 Indication du produit ainsi que l'indication de la (des) classe(s) et de la (des) sous-classe(s);
- 12 Le cas échéant, l'indication des éléments caractéristiques du dessin ou du modèle;
- 13 Le cas échéant, l'indication du droit de priorité tel que visé à l'article 4 de la Convention de Paris pour la protection de la Propriété Industrielle;
- 14 Le cas échéant, l'indication du nom du véritable créateur du dessin ou du modèle;
- 18 Date de la requête de renouvellement.





- 01 *Inschrijvingsnummer*  
**23166-00**  
*Nummer en dagtekening (dag en uur) van het depot*  
68234-00 27.11.1992, 10.00
- 02 *Vervaldatum*  
27.11.2017
- 03 *Naam van de deposant*  
Brookland Special Products B.V.
- 04 *Adres (straat en nummer) van de deposant*  
Rijksstraatweg 47
- 05 *Postcode, plaats en land van de deposant*  
2171 AK Sassenheim,  
Nederland
- 06 *Naam en adres van de gemachtigde of vermelding van het correspondentie-adres van de deposant*  
Zacco Netherlands B.V.  
Nachtwachlaan 20  
1058 EA Amsterdam  
Nederland.
- 08 *Afbeelding van de tekening of het model*  
ZIE AFBEELDING(EN)
- 11 *Vermelding van het voortbrengsel gevolgd door de aanduiding van de klasse(n) en onderklasse(n)*  
Verpakking (kl 9-03).
- 12 *Beschrijving van de kenmerkende eigenschappen van het nieuwe uiterlijk van het voortbrengsel; in voorkomend geval, vermelding van de onderdelen van de tekening of het model waarop de kleuren betrekking hebben*  
De verpakking heeft aan de bovenzijde een doorzichtig venster.
- 18 *Dagtekening van de aanvraag van de vernieuwing*  
20.11.2012

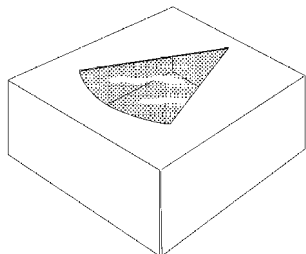

- 01 *Inschrijvingsnummer*  
**23368-00**  
*Nummer en dagtekening (dag en uur) van het depot*  
68351-00 14.01.1993, 10.00
- 02 *Vervaldatum*  
14.01.2018
- 03 *Naam van de deposant*  
Frans de Lange B.V.
- 04 *Adres (straat en nummer) van de deposant*  
Quarles van Uffordstraat 61
- 05 *Postcode, plaats en land van de deposant*  
2202 ND Noordwijk,  
Nederland

- 06 *Naam en adres van de gemachtigde of vermelding van het correspondentie-adres van de deposant*  
Novagraaf Nederland B.V.  
Hoogoordreef 5  
1101 BA Amsterdam  
Nederland.
- 08 *Afbeelding van de tekening of het model*  
ZIE AFBEELDING(EN)
- 11 *Vermelding van het voortbrengsel gevolgd door de aanduiding van de klasse(n) en onderklasse(n)*  
Theeglas (kl 7-01).
- 14 *Vermelding van de naam van de werkelijke ontwerper van de tekening*  
Francesco Laurentius Maria De Lange
- 18 *Dagtekening van de aanvraag van de vernieuwing*  
28.12.2012



- 01 *Inschrijvingsnummer*  
**23394-00**  
*Nummer en dagtekening (dag en uur) van het depot*  
68420-00 05.02.1993, 12.00
- 02 *Vervaldatum*  
05.02.2018
- 03 *Naam van de deposant*  
Terumo Kabushiki Kaisha
- 04 *Adres (straat en nummer) van de deposant*  
44-1, Hatagaya 2-chome, Shibuya-ku
- 05 *Postcode, plaats en land van de deposant*  
Tokyo,  
Japan
- 06 *Naam en adres van de gemachtigde of vermelding van het correspondentie-adres van de deposant*  
Octrooibureau Vriesendorp & Gaade  
B.V.  
Dr. Kuiperstraat 6  
2514 BB 's-Gravenhage  
Nederland.
- 08 *Afbeelding van de tekening of het model*  
ZIE AFBEELDING(EN)
- 11 *Vermelding van het voortbrengsel gevolgd door de aanduiding van de klasse(n) en onderklasse(n)*  
Oxygenator (kl 24-01, 02).
- 13 *Recht van voorrang als bedoeld in artikel 4 van het verdrag van Parijs tot bescherming van de Industriële Eigendom*  
Japan, d.d. 07 08 1992, nr. 4-23506,  
Terumo Kabushiki Kaisha.
- 14 *Vermelding van de naam van de werkelijke ontwerper van de tekening*  
Atsuhiko NOGAWA en Tetsuya  
ARIOKA

- 18 *Dagtekening van de aanvraag van de vernieuwing*  
19.12.2012

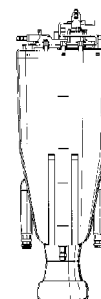
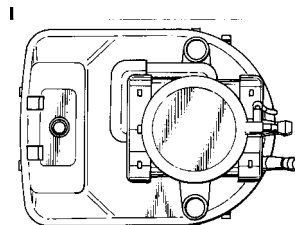
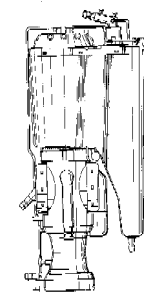
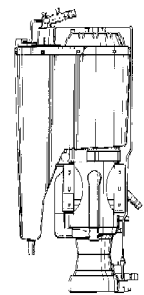

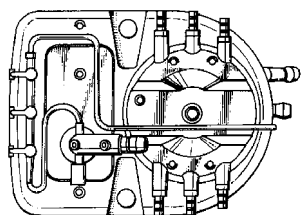
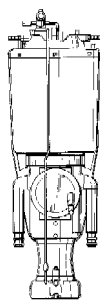

- 01 *Numéro d'enregistrement*  
**23440-00**  
*Numéro, date et heure du dépôt*  
05331-00 15.12.1992 , 15.30
- 02 *Date d'échéance*  
15.12.2017
- 03 *Nom du déposant*  
**JAMES RIVER CORPORATION OF VIRGINIA,**  
Société organisée et existant sous les lois de l'Etat de Virginie
- 04 *Adresse (rue et numéro) du déposant*  
800 Connecticut Avenue
- 05 *Code postal, localité et pays du déposant*  
Norwalk - Connecticut 06856-6000, Etats-Unis d'Amérique
- 06 *Nom et adresse du mandataire ou indication de l'adresse postale du déposant*  
Dennemeyer & Associates SA  
55 rue des Bruyères  
L-1274 Howald  
Luxembourg.
- 08 *Reproduction du dessin ou modèle*  
**VOIR REPRODUCTION(S)**
- 11 *Indication du produit suivi de la (des) classe(s) et de la (des) sous-classe(s)*  
Papier (cl. 05-06).
- 13 *Droit de priorité visé à l'article 4 de la Convention de Paris pour la protection de la Propriété Industrielle*  
Etats-Unis d'Amérique, le 30 07 1992, no. 07/921705, Galyn A. Schulz.
- 18 *Date de réception de la requête du renouvellement*  
20.11.2012

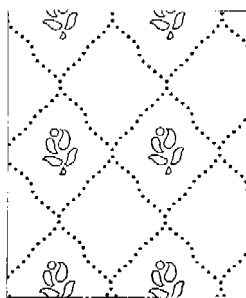

- 01 *Numéro d'enregistrement*  
**23538-00**  
*Numéro, date et heure du dépôt*  
05372-00 03.03.1993 , 15.50
- 02 *Date d'échéance*  
03.03.2018
- 03 *Nom du déposant*  
**BADGER METER, INC.,**  
Wisconsin corporation
- 04 *Adresse (rue et numéro) du déposant*  
4545 West Brown Deer Road
- 05 *Code postal, localité et pays du déposant*  
Milwaukee - Wisconsin 53223, Etats-Unis d'Amérique
- 06 *Nom et adresse du mandataire ou indication de l'adresse postale du déposant*  
**OFFICE PARETTE (FRED MAES)**  
Avenue Gabrielle Petit 2  
B-7940 Brugelette  
Belgique.
- 08 *Reproduction du dessin ou modèle*  
**VOIR REPRODUCTION(S)**
- 11 *Indication du produit suivi de la (des) classe(s) et de la (des) sous-classe(s)*  
Boîtier pour compteur (cl 10-04, 07)
- 13 *Droit de priorité visé à l'article 4 de la Convention de Paris pour la protection de la Propriété Industrielle*  
Etats-Unis d'Amérique, le 04 09 1992, no. 940703, Andrew J.Paese and Jeffrey L.Sell.
- 18 *Date de réception de la requête du renouvellement*  
10.12.2012



FIG. 1

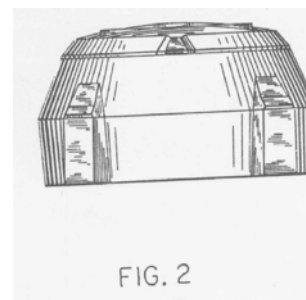

FIG. 2

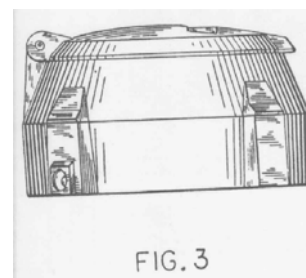

FIG. 3

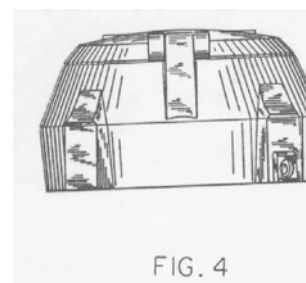

FIG. 4

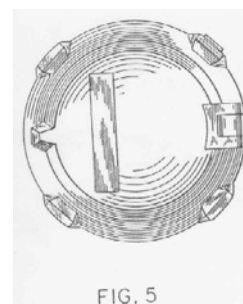
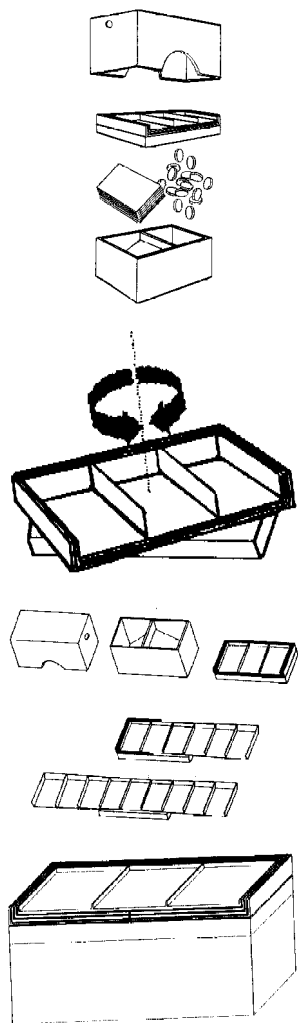

FIG. 5

- 01 *Inschrijvingsnummer*  
**23662-00**  
*Nummer en dagtekening (dag en uur) van het depot*  
68685-00 27.04.1993 , 14.00
- 02 *Vervaldatum*  
27.04.2018
- 03 *Naam van de deposant*  
Izzy Abrahami, Erga Netz, Robert Stel
- 04 *Adres (straat en nummer) van de deposant*  
Koninginneweg 89
- 05 *Postcode, plaats en land van de deposant*  
1070 CJ Amsterdam,  
Nederland
- 08 *Afbeelding van de tekening of het model*  
ZIE AFBEELDING(EN)

- 11 *Vermelding van het voortbrengsel gevolgd door de aanduiding van de klasse(n) en onderklasse(n)*  
Spel (kl 21-01).
- 14 *Vermelding van de naam van de werkelijke ontwerper van de tekening*  
Izzy Abrahami, Erga Netz en Robert Stel
- 18 *Dagtekening van de aanvraag van de vernieuwing*  
11.12.2012



- 01 *Numéro d'enregistrement*  
**29157-02**  
*Numéro, date et heure du dépôt*  
73946-02 23.12.1997, 23.59
- 02 *Date d'échéance*  
23.12.2017
- 03 *Nom du déposant*  
Dart Industries Inc.,  
Delaware corporation
- 04 *Adresse (rue et numéro) du déposant*  
14901 S. Orange Blossom Trail
- 05 *Code postal, localité et pays du déposant*  
Orlando, Florida 32837,  
Etats-Unis d'Amérique

- 06 *Nom et adresse du mandataire ou indication de l'adresse postale du déposant*  
GEVERS  
Holidaystraat 5  
B-1831 Diegem  
Belgique.
- 08 *Reproduction du dessin ou modèle*  
VOIR REPRODUCTION(S)
- 11 *Indication du produit suivi de la (des) classe(s) et de la (des) sous-classe(s)*  
Centrifugeuse (cl 7-04; 31-00).
- 13 *Droit de priorité visé à l'article 4 de la Convention de Paris pour la protection de la Propriété Industrielle*  
Etats-Unis d'Amérique, le 14 07 1997,  
no. 29/073,485, LILLELUND Stig;  
HEIBERG Jakob; JEPPESEN Hanne  
Dalsgaard.
- 14 *Indication du nom du véritable créateur du dessin ou modèle*  
LILLELUND Stig; HEIBERG Jakob;  
JEPPESEN Hanne Dalsgaard
- 15 *Indication de l'ultime date pour l'ajournement de la publication*  
08.07.1998
- 18 *Date de réception de la requête du renouvellement*  
05.12.2012

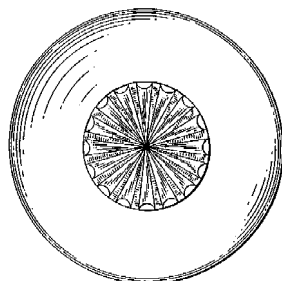
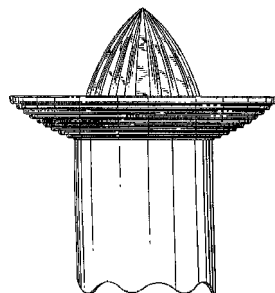
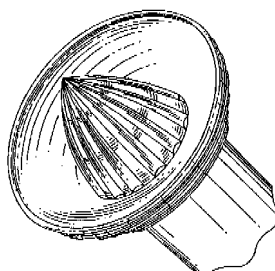

- 01 *Numéro d'enregistrement*  
**29157-03**  
*Numéro, date et heure du dépôt*  
73946-03 23.12.1997, 23.59
- 02 *Date d'échéance*  
23.12.2017
- 03 *Nom du déposant*  
Dart Industries Inc.,  
Delaware corporation
- 04 *Adresse (rue et numéro) du déposant*  
14901 S. Orange Blossom Trail
- 05 *Code postal, localité et pays du déposant*  
Orlando, Florida 32837,  
Etats-Unis d'Amérique
- 06 *Nom et adresse du mandataire ou indication de l'adresse postale du déposant*  
GEVERS  
Holidaystraat 5  
B-1831 Diegem  
Belgique.
- 08 *Reproduction du dessin ou modèle*  
VOIR REPRODUCTION(S)
- 11 *Indication du produit suivi de la (des) classe(s) et de la (des) sous-classe(s)*  
Manche de couteau (cl 7-03; 8-03).
- 13 *Droit de priorité visé à l'article 4 de la Convention de Paris pour la protection de la Propriété Industrielle*  
Etats-Unis d'Amérique, le 08 07 1997,  
no. 29/073,428, JUHLIN Sven-Eric;  
BENKTZON Maria.
- 14 *Indication du nom du véritable créateur du dessin ou modèle*  
JUHLIN Sven-Eric; BENKTZON  
Maria
- 15 *Indication de l'ultime date pour l'ajournement de la publication*  
08.07.1998
- 18 *Date de réception de la requête du renouvellement*  
05.12.2012

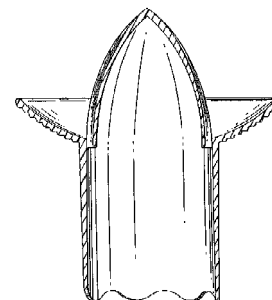
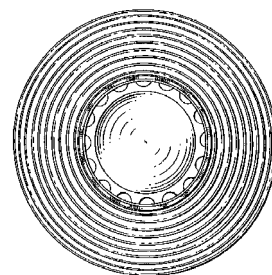

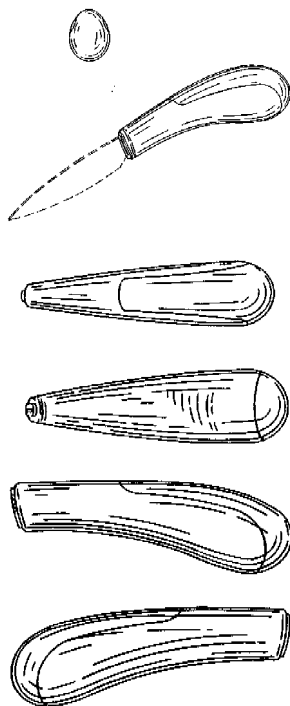
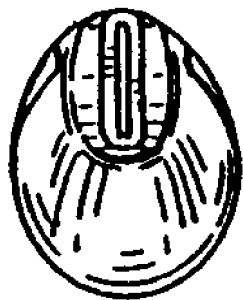

12 Description des éléments caractéristiques de l'aspect nouveau du produit; le cas échéant, indication des parties du dessin ou modèle auxquelles se rapportent les couleurs

Fig. 1: vue en perspective; fig. 2: vue de dessus; fig. 3: vue de face; fig. 4: vue de derrière; fig. 5: vue de dessous; fig. 6: première vue de côté; fig. 7: deuxième vue de côté; fig. 8: vue de dessus de trois éléments de bordure de parterre liés bout à bout angulairement; fig. 9: vue de dessus de deux éléments de bordure de parterre liés à angle droit (angle de 90 degrés) bout à bout.

13 Droit de priorité visé à l'article 4 de la Convention de Paris pour la protection de la Propriété Industrielle

Etats-Unis d'Amérique, le 10 06 1997, no. 29/072238, OWENS Joseph A II; GRANDY Richard M.; HURLEY Paul David; LETHERBY Anne Margaret.

14 Indication du nom du véritable créateur du dessin ou modèle

OWENS Joseph A II; GRANDY Richard M.; HURLEY Paul David; LETHERBY Anne Margaret

18 Date de réception de la requête du renouvellement

05.12.2012

Fig. 1

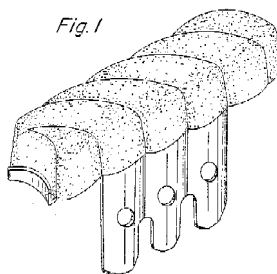

Fig. 2

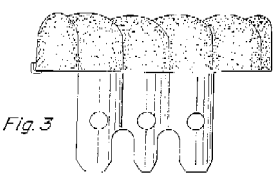

Fig. 3

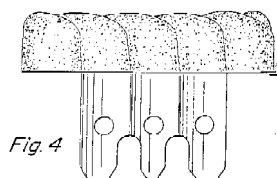

Fig. 4



Fig. 5

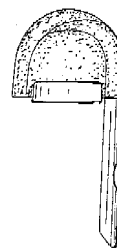

Fig. 6

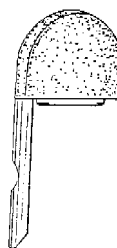

Fig. 7

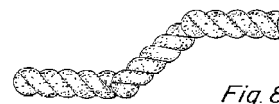

Fig. 8

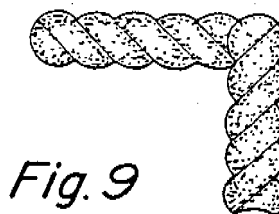

Fig. 9

01 Numéro d'enregistrement

**29228-00**

Numéro, date et heure du dépôt

73885-00 09.12.1997, 11.25

02 Date d'échéance

09.12.2017

03 Nom du déposant

Easy Gardener Products, Ltd.,  
Texas limited partnership

04 Adresse (rue et numéro) du déposant

3022 Franklin Avenue

05 Code postal, localité et pays du déposant

Waco, Texas 76710,  
Etats-Unis d'Amérique

06 Nom et adresse du mandataire ou indication de l'adresse postale du déposant

CABINET BEDE S.A.  
Boulevard General Wahis 15  
1030 Bruxelles  
Belgique.

08 Reproduction du dessin ou modèle

VOIR REPRODUCTION(S)

11 Indication du produit suivi de la (des) classe(s) et de la (des) sous-classe(s)

Elément de bordure de parterre (cl 25-01, 02).

01 Inschrijvingsnummer

**29242-00**

Nummer en dagtekening (dag en uur) van het depot

73905-00 12.12.1997, 23.59

02 Vervaldatum

12.12.2017

03 Naam van de deposant

Etac AB

04 Adres (straat en nummer) van de deposant

Drottningholmsvaegen 37

05 Postcode, plaats en land van de deposant

Stockholm,  
Zweden

06 Naam en adres van de gemachtigde of vermelding van het correspondentie-adres van de deposant

Nederlandsch Octrooibureau  
J.W. Frisolaan 13  
2517 JS 's-Gravenhage  
Nederland.

08 Afbeelding van de tekening of het model

ZIE AFBEELDING(EN)

11 Vermelding van het voortbrengsel gevolgd door de aanduiding van de klasse(n) en onderklasse(n)

Zitseun voor in bad (kl 6-01; 23-02).

- 13 *Recht van voorrang als bedoeld in artikel 4 van het verdrag van Parijs tot bescherming van de Industriële Eigendom*  
Zweden, dd. 19 06 1997, nr. 97-1436, RFSU Rehab AB.
- 14 *Vermelding van de naam van de werkelijke ontwerper van de tekening*  
AHLSTRÖM Tom; EHRICH Hans; RATJEN Jochen
- 18 *Dagtekening van de aanvraag van de vernieuwing*  
20.11.2012



Fig. 1

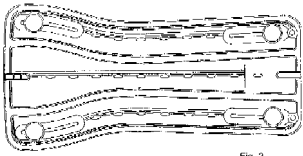

Fig. 2



Fig. 3

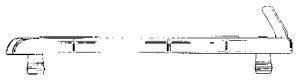

Fig. 4

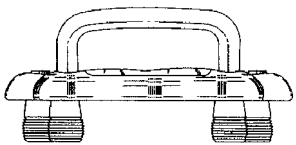

Fig. 5

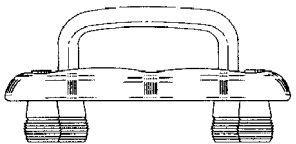
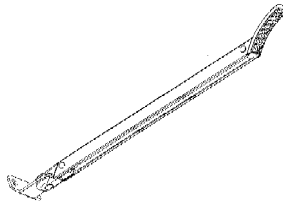
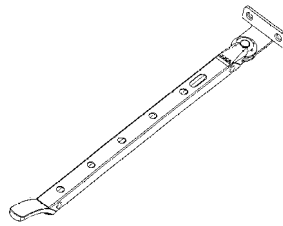

Fig. 6

- 01 *Inschrijvingsnummer*  
**29246-00**  
*Nummer en dagtekening (dag en uur) van het depot*  
73910-00 12.12.1997 , 23.59
- 02 *Vervaldatum*  
12.12.2017
- 03 *Naam van de deposant*  
Stenman Holland B.V.
- 04 *Adres (straat en nummer) van de deposant*  
Energistraat 2, Postbus 47
- 05 *Postcode, plaats en land van de deposant*  
3900 AA Veenendaal,  
Nederland

- 06 *Naam en adres van de gemachtigde of vermelding van het correspondentie-adres van de deposant*  
Exter Polak & Charlouis B.V.  
Sir Winston Churchillaan 295 A  
2288 DC Rijswijk  
Nederland.
- 08 *Afbeelding van de tekening of het model*  
ZIE AFBELDING(EN)
- 11 *Vermelding van het voortbrengsel gevolgd door de aanduiding van de klasse(n) en onderklasse(n)*  
Raamuitzetter (kl 8-07).
- 18 *Dagtekening van de aanvraag van de vernieuwing*  
05.12.2012



- 01 *Numéro d'enregistrement*  
**29265-00**  
*Numéro, date et heure du dépôt*  
73951-00 05.01.1998 , 14.00
- 02 *Date d'échéance*  
05.01.2018
- 03 *Nom du déposant*  
THE COCA-COLA COMPANY,  
Delaware corporation
- 04 *Adresse (rue et numéro) du déposant*  
310 North Avenue
- 05 *Code postal, localité et pays du déposant*  
Atlanta - Georgia 30312,  
Etats-Unis d'Amérique
- 06 *Nom et adresse du mandataire ou indication de l'adresse postale du déposant*  
Dennemeyer & Associates SA  
55 rue des Bruyères  
L-1274 Howald  
Luxembourg.
- 08 *Reproduction du dessin ou modèle*  
VOIR REPRODUCTION(S)
- 11 *Indication du produit suivi de la (des) classe(s) et de la (des) sous-classe(s)*  
Verre (cl 7-01).
- 13 *Droit de priorité visé à l'article 4 de la Convention de Paris pour la protection de la Propriété Industrielle*  
Etats-Unis d'Amérique, le 23 10 1997,  
no. 29/081738, MOUNTAIN JR: Maurice Geary; JUSTICE Steven Wayne.

- 14 *Indication du nom du véritable créateur du dessin ou modèle*  
MOUNTAIN JR. Maurice Geary;  
JUSTICE Steven Wayne
- 18 *Date de réception de la requête du renouvellement*  
18.12.2012

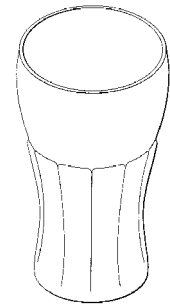

FIG. 1

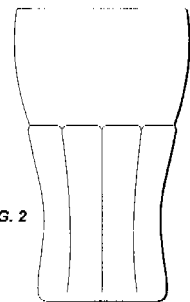

FIG. 2

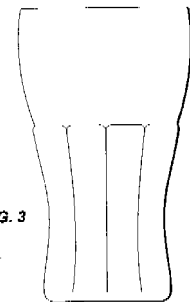

FIG. 3

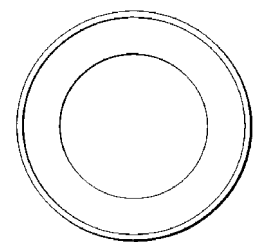

FIG. 4

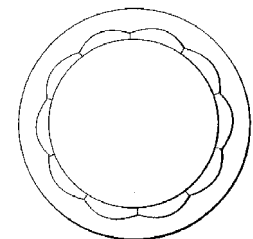
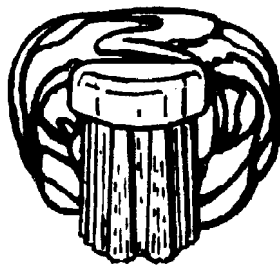

FIG. 5

- 01 Numéro d'enregistrement  
**29337-00**  
Numéro, date et heure du dépôt  
74026-00 22.01.1998 , 23.59
- 02 Date d'échéance  
22.01.2018
- 03 Nom du déposant  
SmithKline Beecham GmbH & Co. KG
- 04 Adresse (rue et numéro) du déposant  
Herrmannstrasse 7
- 05 Code postal, localité et pays du déposant  
D-77815 Buehl (Baden),  
Allemagne
- 06 Nom et adresse du mandataire ou indication  
de l'adresse postale du déposant  
GEVERS  
Holidaystraat 5  
B-1831 Diegem  
Belgique.
- 08 Reproduction du dessin ou modèle  
VOIR REPRODUCTION(S)
- 11 Indication du produit suivi de la (des)  
classe(s) et de la (des) sous-classe(s)  
Brosse à dents (cl 4-02).
- 13 Droit de priorité visé à l'article 4 de la Con-  
vention de Paris pour la protection de la Pro-  
priété Industrielle  
Grande-Bretagne, le 28 07 1997, no.  
2067811, SmithKline Beecham GmbH  
& Co. KG.
- 14 Indication du nom du véritable créateur du  
dessin ou modèle  
LANDAUER Harry
- 18 Date de réception de la requête du renouvel-  
lement  
27.12.2012



- 01 Numéro d'enregistrement  
**29499-01**  
Numéro, date et heure du dépôt  
74145-01 17.02.1998 , 23.59
- 02 Date d'échéance  
17.02.2018
- 03 Nom du déposant  
COLGATE-PALMOLIVE  
COMPANY,  
Delaware corporation
- 04 Adresse (rue et numéro) du déposant  
300 Park Avenue
- 05 Code postal, localité et pays du déposant  
New York - New York 10022,  
Etats-Unis d'Amérique
- 06 Nom et adresse du mandataire ou indication  
de l'adresse postale du déposant  
GEVERS  
Holidaystraat 5  
B-1831 Diegem  
Belgique.
- 08 Reproduction du dessin ou modèle  
VOIR REPRODUCTION(S)
- 11 Indication du produit suivi de la (des)  
classe(s) et de la (des) sous-classe(s)  
Bouteille (cl 9-01).
- 13 Droit de priorité visé à l'article 4 de la Con-  
vention de Paris pour la protection de la Pro-  
priété Industrielle  
Etats-Unis d'Amérique, le 21 08 1997,  
no. 29/075.815, GUISLAIN Yves.

- 14 Indication du nom du véritable créateur du  
dessin ou modèle  
GUISLAIN Yves
- 18 Date de réception de la requête du renouvel-  
lement  
27.12.2012

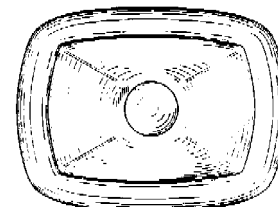
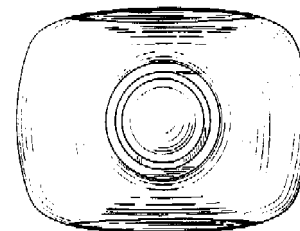
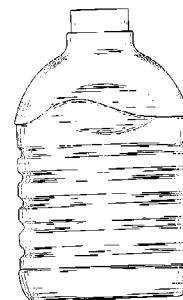
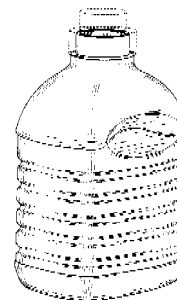

- 01 Numéro d'enregistrement  
**29499-02**  
Numéro, date et heure du dépôt  
74145-02 17.02.1998 , 23.59

- 02 *Date d'échéance*  
17.02.2018
- 03 *Nom du déposant*  
COLGATE-PALMOLIVE  
COMPANY,  
Delaware corporation
- 04 *Adresse (rue et numéro) du déposant*  
300 Park Avenue
- 05 *Code postal, localité et pays du déposant*  
New York - New York 10022,  
Etats-Unis d'Amérique
- 06 *Nom et adresse du mandataire ou indication  
de l'adresse postale du déposant*  
GEVERS  
Holidaystraat 5  
B-1831 Diegem  
Belgique.
- 08 *Reproduction du dessin ou modèle*  
VOIR REPRODUCTION(S)
- 11 *Indication du produit suivi de la (des)  
classe(s) et de la (des) sous-classe(s)*  
Bouteille (cl 9-01).
- 13 *Droit de priorité visé à l'article 4 de la Con-  
vention de Paris pour la protection de la Pro-  
priété Industrielle*  
Etats-Unis d'Amérique, le 21 08 1997,  
no. 29/075.815, GUISLAIN Yves.
- 14 *Indication du nom du véritable créateur du  
dessin ou modèle*  
GUISLAIN Yves
- 18 *Date de réception de la requête du renouvel-  
lement*  
27.12.2012

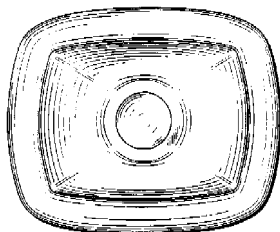
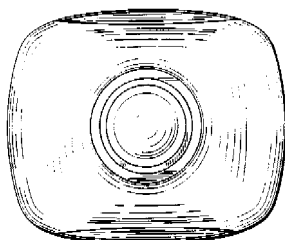
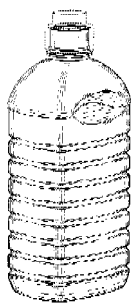

- 01 *Inschrijvingsnummer*  
**29580-00**  
*Nummer en dagtekening (dag en uur) van het depot*  
74256-00 13.03.1998 , 14.00
- 02 *Vervaldatum*  
13.03.2018
- 03 *Naam van de deposant*  
Godfried van den Bergh/Tonny Visser
- 04 *Adres (straat en nummer) van de deposant*  
Weverstraat 17a
- 05 *Postcode, plaats en land van de deposant*  
4061 AP Ophemert,  
Nederland
- 08 *Afbeelding van de tekening of het model*  
ZIE AFBEELDING(EN)
- 11 *Vermelding van het voortbrengsel gevolgd  
door de aanduiding van de klasse(n) en  
onderklasse(n)*  
Autocarrosserie (cl 12-08).
- 18 *Dagtekening van de aanvraag van de ver-  
nieuwing*  
21.12.2012

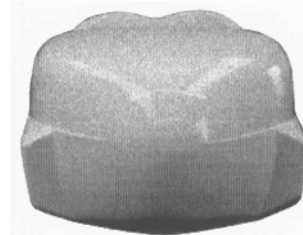
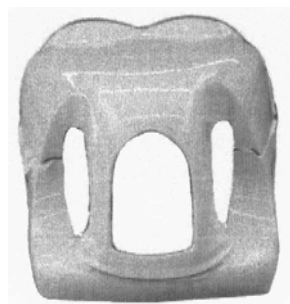
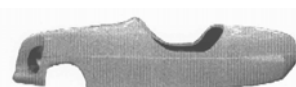

- 01 *Numéro d'enregistrement*  
**29610-01**  
*Numéro, date et heure du dépôt*  
74221-01 09.03.1998 , 10.00
- 02 *Date d'échéance*  
09.03.2018
- 03 *Nom du déposant*  
SmithKline Beecham GmbH & Co. KG
- 04 *Adresse (rue et numéro) du déposant*  
Herrmannstrasse 7
- 05 *Code postal, localité et pays du déposant*  
D-77815 Buehl (Baden),  
Allemagne
- 06 *Nom et adresse du mandataire ou indication  
de l'adresse postale du déposant*  
GEVERS  
Holidaystraat 5  
B-1831 Diegem  
Belgique.
- 08 *Reproduction du dessin ou modèle*  
VOIR REPRODUCTION(S)
- 11 *Indication du produit suivi de la (des)  
classe(s) et de la (des) sous-classe(s)*  
Brosse à dents (cl 4-02).
- 13 *Droit de priorité visé à l'article 4 de la Con-  
vention de Paris pour la protection de la Pro-  
priété Industrielle*  
Grande-Bretagne, le 11 09 1997, no.  
2069028, SmithKline Beecham GmbH  
& Co. KG.
- 14 *Indication du nom du véritable créateur du  
dessin ou modèle*  
HALM Hans; KRAMER Hans
- 18 *Date de réception de la requête du renouvel-  
lement*  
27.12.2012





- 01 Numéro d'enregistrement  
**29610-02**  
Numéro, date et heure du dépôt  
74221-02 09.03.1998 , 10.00
- 02 Date d'échéance  
09.03.2018
- 03 Nom du déposant  
SmithKline Beecham GmbH & Co. KG
- 04 Adresse (rue et numéro) du déposant  
Herrmannstrasse 7
- 05 Code postal, localité et pays du déposant  
D-77815 Buehl (Baden),  
Allemagne
- 06 Nom et adresse du mandataire ou indication  
de l'adresse postale du déposant  
GEVERS  
Holidaystraat 5  
B-1831 Diegem  
Belgique.
- 08 Reproduction du dessin ou modèle  
VOIR REPRODUCTION(S)
- 11 Indication du produit suivi de la (des)  
classe(s) et de la (des) sous-classe(s)  
Manche de brosse à dents (cl 4-02).
- 14 Indication du nom du véritable créateur du  
dessin ou modèle  
HALM Hans; KRAMER Hans

- 18 Date de réception de la requête du renouvellement  
27.12.2012



- 01 Numéro d'enregistrement  
**32525-06**  
Numéro, date et heure du dépôt  
77037-06 25.04.2000 , 15.55
- 02 Date d'échéance  
25.04.2015
- 03 Nom du déposant  
The Coca-Cola Company,  
Georgia corporation
- 04 Adresse (rue et numéro) du déposant  
One Coca-Cola Plaza N.W.
- 05 Code postal, localité et pays du déposant  
Atlanta, Georgia 30313,  
Etats-Unis d'Amérique
- 06 Nom et adresse du mandataire ou indication  
de l'adresse postale du déposant  
Dennemeyer & Associates SA  
55 rue des Bruyères  
L-1274 Howald  
Luxembourg.
- 08 Reproduction du dessin ou modèle  
VOIR REPRODUCTION(S)
- 11 Indication du produit suivi de la (des)  
classe(s) et de la (des) sous-classe(s)  
Col de bouteille (cl 9-01).

- 13 Droit de priorité visé à l'article 4 de la Convention de Paris pour la protection de la Propriété Industrielle

Etats-Unis d'Amérique, le 02 11 1999,  
no. 29/113,254, SADEGHI Fred F.;  
MOORE Roger Ian; MAYERS Jeffrey  
A.

- 14 Indication du nom du véritable créateur du dessin ou modèle

SADEGHI Fred F.; MOORE Roger  
Ian; MAYERS Jeffrey A.

- 18 Date de réception de la requête du renouvellement

26.03.2010

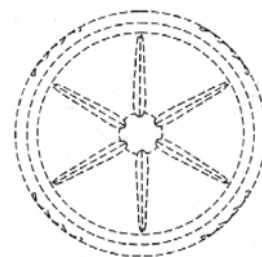

**FIG. 17**



**FIG. 18**

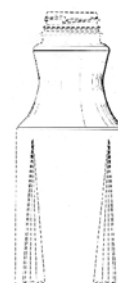

**FIG. 19**

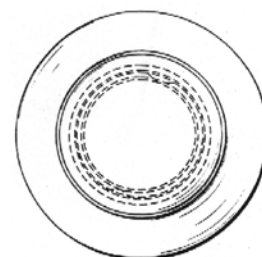

**FIG. 20**

- 01 Inschrijvingsnummer  
**33900-04**

Nummer en dagtekening (dag en uur) van het depot

78525-04 21.08.2001 , 10.00



- 02 *Vervaldatum*  
21.08.2016
- 03 *Naam van de deposant*  
DARK NV
- 04 *Adres (straat en nummer) van de deposant*  
Vliegplein 43
- 05 *Postcode, plaats en land van de deposant*  
9991 Adegem (Maldegem),  
België
- 08 *Afbeelding van de tekening of het model*  
ZIE AFBEELDING(EN)
- 11 *Vermelding van het voortbrengsel gevolgd door de aanduiding van de klasse(n) en onderklasse(n)*  
Lamparmatuur (kl 26-05).
- 12 *Beschrijving van de kenmerkende eigenschappen van het nieuwe uiterlijk van het voortbrengsel; in voorkomend geval, vermelding van de onderdelen van de tekening of het model waarop de kleuren betrekking hebben*  
Pendelarmatuur, bevestigd aan 4 kabels, bestaande uit een rechthoekig metaal geraamte, met een houten kader rond; aan de bovenzijde zijn 2 plexi platen bevestigd; het toestel is voorzien van een hoogtechnologische spiegel.
- 14 *Vermelding van de naam van de werkelijke ontwerper van de tekening*  
MISSINNE Ivan
- 18 *Dagtekening van de aanvraag van de vernieuwing*  
21.12.2011

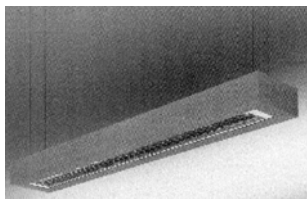

- 01 *Inschrijvingsnummer*  
**35235-01**  
*Nummer en dagtekening (dag en uur) van het depot*  
80222-01 07.01.2003 , 10.00
- 02 *Vervaldatum*  
07.01.2018
- 03 *Naam van de deposant*  
Mars Petcare UK Unlimited
- 04 *Adres (straat en nummer) van de deposant*  
3D Dundee Road
- 05 *Postcode, plaats en land van de deposant*  
Slough, Berkshire SL1 4LG,  
Groot-Brittannië
- 06 *Naam en adres van de gemachtigde of vermelding van het correspondentie-adres van de deposant*  
Freshfields Bruckhaus Deringer  
Strawinskylaan 10  
1077 XZ Amsterdam  
Nederland.
- 08 *Afbeelding van de tekening of het model*  
ZIE AFBEELDING(EN)
- 11 *Vermelding van het voortbrengsel gevolgd door de aanduiding van de klasse(n) en onderklasse(n)*  
Kauwproduct voor dieren (kl 1-06).

- 14 *Vermelding van de naam van de werkelijke ontwerper van de tekening*  
LAWRENSON Paul
- 18 *Dagtekening van de aanvraag van de vernieuwing*  
21.12.2012



- 01 *Inschrijvingsnummer*  
**35235-02**  
*Nummer en dagtekening (dag en uur) van het depot*  
80222-02 07.01.2003 , 10.00
- 02 *Vervaldatum*  
07.01.2018
- 03 *Naam van de deposant*  
Mars Petcare UK Unlimited
- 04 *Adres (straat en nummer) van de deposant*  
3D Dundee Road
- 05 *Postcode, plaats en land van de deposant*  
Slough, Berkshire SL1 4LG,  
Groot-Brittannië
- 06 *Naam en adres van de gemachtigde of vermelding van het correspondentie-adres van de deposant*  
Freshfields Bruckhaus Deringer  
Strawinskylaan 10  
1077 XZ Amsterdam  
Nederland.
- 08 *Afbeelding van de tekening of het model*  
ZIE AFBEELDING(EN)
- 11 *Vermelding van het voortbrengsel gevolgd door de aanduiding van de klasse(n) en onderklasse(n)*  
Kauwproduct voor dieren (kl 1-06).
- 14 *Vermelding van de naam van de werkelijke ontwerper van de tekening*  
LAWRENSON Paul
- 18 *Dagtekening van de aanvraag van de vernieuwing*  
21.12.2012



- 01 *Inschrijvingsnummer*  
**35235-03**

*Nummer en dagtekening (dag en uur) van het depot*  
80222-03 07.01.2003 , 10.00

- 02 *Vervaldatum*  
07.01.2018
- 03 *Naam van de deposant*  
Mars Petcare UK Unlimited
- 04 *Adres (straat en nummer) van de deposant*  
3D Dundee Road
- 05 *Postcode, plaats en land van de deposant*  
Slough, Berkshire SL1 4LG,  
Groot-Brittannië
- 06 *Naam en adres van de gemachtigde of vermelding van het correspondentie-adres van de deposant*  
Freshfields Bruckhaus Deringer  
Strawinskylaan 10  
1077 XZ Amsterdam  
Nederland.
- 08 *Afbeelding van de tekening of het model*  
ZIE AFBEELDING(EN)
- 11 *Vermelding van het voortbrengsel gevolgd door de aanduiding van de klasse(n) en onderklasse(n)*  
Kauwproduct voor dieren (kl 1-06).
- 14 *Vermelding van de naam van de werkelijke ontwerper van de tekening*  
LAWRENSON Paul
- 18 *Dagtekening van de aanvraag van de vernieuwing*  
21.12.2012



- 01 *Numéro d'enregistrement*  
**35239-00**  
*Numéro, date et heure du dépôt*  
80242-00 13.01.2003 , 23.59
- 02 *Date d'échéance*  
13.01.2018
- 03 *Nom du déposant*  
MYCONE DENTAL SUPPLY, INC.,  
New York corporation
- 04 *Adresse (rue et numéro) du déposant*  
616 Hollywood Avenue
- 05 *Code postal, localité et pays du déposant*  
Cherry Hill, New Jersey 08002,  
Etats-Unis d'Amérique
- 06 *Nom et adresse du mandataire ou indication de l'adresse postale du déposant*  
Denemeyer & Associates SA  
55 rue des Bruyères  
L-1274 Howald  
Luxembourg.
- 08 *Reproduction du dessin ou modèle*  
VOIR REPRODUCTION(S)
- 11 *Indication du produit suivi de la (des) classe(s) et de la (des) sous-classe(s)*  
Dispositif pour sécher les ongles (cl 28-03).

13 *Droit de priorité visé à l'article 4 de la Convention de Paris pour la protection de la Propriété Industrielle*

Etats-Unis d'Amérique, le 14 08 2002, no. 29/165,678, KURZ Dave W.; STEFFIER Larry W.; ROBINSON Cary; BLIEM Maria C.

14 *Indication du nom du véritable créateur du dessin ou modèle*

KURZ Dave W.; STEFFIER Larry W.; ROBINSON Cary; BLIEM Maria C.

18 *Date de réception de la requête du renouvellement*

18.12.2012

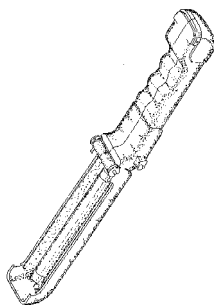
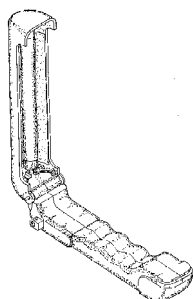
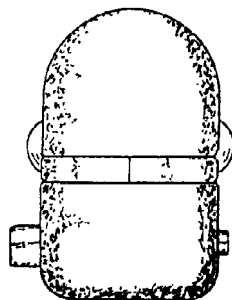
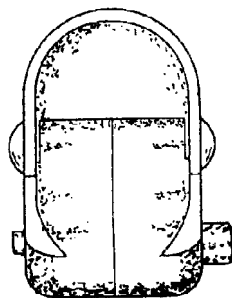
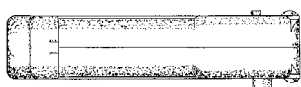
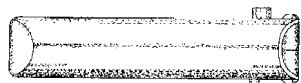
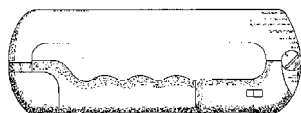

01 *Inschrijvingsnummer*

**35245-01**

*Nummer en dagtekening (dag en uur) van het depot*

80357-01 21.02.2003 , 23.59

02 *Vervaldatum*

21.02.2018

03 *Naam van de deposant*

Amstel Brouwerij B.V.;  
Heineken Brouwerijen B.V.;  
2e Weteringplantsoen 21,  
1017 ZD Amsterdam;  
Brand Bierbrouwerij B.V.,  
Brouwerijstraat 2-10,  
6321 AG Wijlre

04 *Adres (straat en nummer) van de deposant*

2e Weteringplantsoen 21

05 *Postcode, plaats en land van de deposant*

1017 ZD Amsterdam,  
Nederland

06 *Naam en adres van de gemachtigde of vermelding van het correspondentie-adres van de deposant*

Zacco Netherlands B.V.  
Nachtwachtlaan 20  
1058 EA Amsterdam  
Nederland.

08 *Afbeelding van de tekening of het model*

ZIE AFBEELDING(EN)

11 *Vermelding van het voortbrengsel gevolgd door de aanduiding van de klasse(n) en onderklasse(n)*

Tapzuilen (kl 8-05; 23-01).

18 *Dagtekening van de aanvraag van de vernieuwing*

06.12.2012

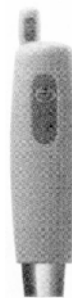

01 *Inschrijvingsnummer*

**35245-02**

*Nummer en dagtekening (dag en uur) van het depot*

80357-02 21.02.2003 , 23.59

02 *Vervaldatum*

21.02.2018

03 *Naam van de deposant*

Amstel Brouwerij B.V.;  
Heineken Brouwerijen B.V.;  
2e Weteringplantsoen 21,  
1017 ZD Amsterdam;  
Brand Bierbrouwerij B.V.,  
Brouwerijstraat 2-10,  
6321 AG Wijlre

04 *Adres (straat en nummer) van de deposant*

2e Weteringplantsoen 21

05 *Postcode, plaats en land van de deposant*

1017 ZD Amsterdam,  
Nederland

06 *Naam en adres van de gemachtigde of vermelding van het correspondentie-adres van de deposant*

Zacco Netherlands B.V.  
Nachtwachtlaan 20  
1058 EA Amsterdam  
Nederland.

08 *Afbeelding van de tekening of het model*

ZIE AFBEELDING(EN)

- 11 *Vermelding van het voortbrengsel gevolgd door de aanduiding van de klasse(n) en onderklasse(n)*  
Tapzuilen (kl 8-05; 23-01).
- 18 *Dagtekening van de aanvraag van de vernieuwing*  
06.12.2012



- 01 *Inschrijvingsnummer*  
**35245-03**

*Numero en dagtekening (dag en uur) van het depot*

80357-03 21.02.2003 , 23.59

- 02 *Vervaldatum*  
21.02.2018

- 03 *Naam van de deposant*  
Amstel Brouwerij B.V.;  
Heineken Brouwerijen B.V.;  
2e Weteringplantsoen 21,  
1017 ZD Amsterdam;  
Brand Bierbrouwerij B.V.,  
Brouwerijstraat 2-10,  
6321 AG Wijnre

- 04 *Adres (straat en nummer) van de deposant*  
2e Weteringplantsoen 21

- 05 *Postcode, plaats en land van de deposant*  
1017 ZD Amsterdam,  
Nederland

- 06 *Naam en adres van de gemachtigde of vermelding van het correspondentie-adres van de deposant*

Zacco Netherlands B.V.  
Nachtwachlaan 20  
1058 EA Amsterdam  
Nederland.

- 08 *Afbeelding van de tekening of het model*  
ZIE AFBELDING(EN)

- 11 *Vermelding van het voortbrengsel gevolgd door de aanduiding van de klasse(n) en onderklasse(n)*

Tapzuil (kl 8-05; 23-01).

- 18 *Dagtekening van de aanvraag van de vernieuwing*  
06.12.2012



- 01 *Numéro d'enregistrement*  
**35284-01**

*Numéro, date et heure du dépôt*  
80341-01 17.02.2003 , 23.59

- 02 *Date d'échéance*  
17.02.2018

- 03 *Nom du déposant*  
COLGATE-PALMOLIVE  
COMPANY,  
Delaware corporation

- 04 *Adresse (rue et numéro) du déposant*  
300 Park Avenue

- 05 *Code postal, localité et pays du déposant*  
New York - New York 10022,  
Etats-Unis d'Amérique

- 06 *Nom et adresse du mandataire ou indication de l'adresse postale du déposant*

GEVERS  
Holidaystraat 5  
B-1831 Diegem  
Belgique.

- 08 *Reproduction du dessin ou modèle*  
VOIR REPRODUCTION(S)

- 11 *Indication du produit suivi de la (des) classe(s) et de la (des) sous-classe(s)*  
Brosse à dents (cl 4-02).

- 13 *Droit de priorité visé à l'article 4 de la Convention de Paris pour la protection de la Propriété Industrielle*

Etats-Unis d'Amérique, le 21 08 2002,  
no. 29/166,083, MOSKOVICH  
Robert; WAGUESPACK Kenneth.

- 14 *Indication du nom du véritable créateur du dessin ou modèle*

MOSKOVICH Robert;  
WAGUESPACK Kenneth

- 18 *Date de réception de la requête du renouvellement*  
27.12.2012

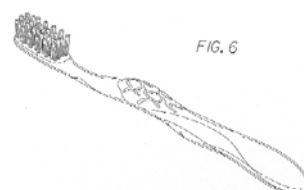
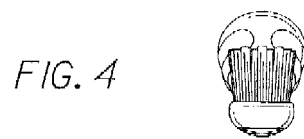
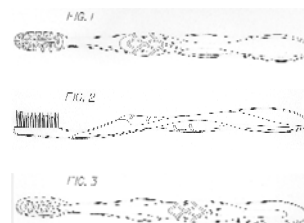

01 Numéro d'enregistrement  
**35284-02**

Numéro, date et heure du dépôt  
80341-02 17.02.2003 , 23.59

02 Date d'échéance  
17.02.2018

03 Nom du déposant  
COLGATE-PALMOLIVE  
COMPANY,  
Delaware corporation

04 Adresse (rue et numéro) du déposant  
300 Park Avenue

05 Code postal, localité et pays du déposant  
New York - New York 10022,  
Etats-Unis d'Amérique

06 Nom et adresse du mandataire ou indication  
de l'adresse postale du déposant  
GEVERS  
Holidaystraat 5  
B-1831 Diegem  
Belgique.

08 Reproduction du dessin ou modèle  
VOIR REPRODUCTION(S)

11 Indication du produit suivi de la (des)  
classe(s) et de la (des) sous-classe(s)  
Brosse à dents (cl 4-02).

13 Droit de priorité visé à l'article 4 de la Con-  
vention de Paris pour la protection de la Propriété Industrielle  
Etats-Unis d'Amérique, dd. 21 08 2002,  
no. 29/1666,083, MOSKOVICH  
Robert, WAGUESPACK Kenneth.

14 Indication du nom du véritable créateur du  
dessin ou modèle  
MOSKOVICH Robert,  
WAGUESPACK Kenneth

18 Date de réception de la requête du renouvel-  
lement  
27.12.2012

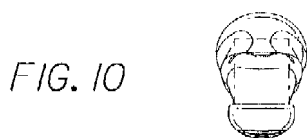

FIG. 11

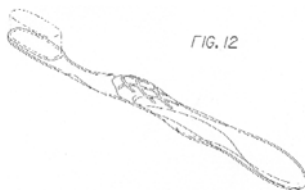

FIG. 12

01 Numéro d'enregistrement  
**35343-00**

Numéro, date et heure du dépôt  
80243-00 13.01.2003 , 23.59

02 Date d'échéance  
13.01.2018

03 Nom du déposant  
3M Innovative Properties Company,  
Delaware corporation

04 Adresse (rue et numéro) du déposant  
3M Center, P.O. Box 33427

05 Code postal, localité et pays du déposant  
Saint Paul, Minnesota 55133-3427,  
Etats-Unis d'Amérique

06 Nom et adresse du mandataire ou indication  
de l'adresse postale du déposant  
GEVERS  
Holidaystraat 5  
B-1831 Diegem  
Belgique.

08 Reproduction du dessin ou modèle  
VOIR REPRODUCTION(S)

11 Indication du produit suivi de la (des)  
classe(s) et de la (des) sous-classe(s)  
Bandage pour cheville (cl 24-04).

13 Droit de priorité visé à l'article 4 de la Con-  
vention de Paris pour la protection de la Propriété Industrielle  
Etats-Unis d'Amérique, le 15 07 2002,  
no. 29/163,932, MCCORMICK Scott  
D.; HINDS Sherry.

14 Indication du nom du véritable créateur du  
dessin ou modèle  
MCCORMICK Scott D.; HINDS  
Sherry

18 Date de réception de la requête du renouvel-  
lement  
10.12.2012

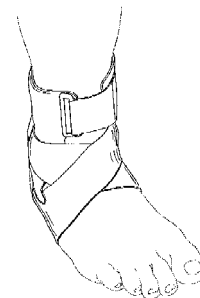
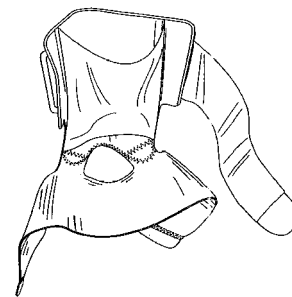
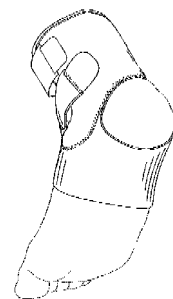
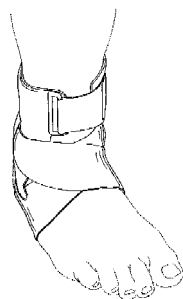

01 Numéro d'enregistrement  
**35361-00**

Numéro, date et heure du dépôt  
80373-00 26.02.2003 , 23.59

02 Date d'échéance  
26.02.2018

03 Nom du déposant  
Vanmark Equipment, LLC , Ohio  
corporation

04 Adresse (rue et numéro) du déposant  
300 Industrial Parkway

05 Code postal, localité et pays du déposant  
Iowa, Creston 50801,  
Etats-Unis d'Amérique

06 Nom et adresse du mandataire ou indication  
de l'adresse postale du déposant  
De Vries & Metman  
Overschiestraat 180  
1062 XK Amsterdam  
Pays-Bas.

08 Reproduction du dessin ou modèle  
VOIR REPRODUCTION(S)

11 Indication du produit suivi de la (des)  
classe(s) et de la (des) sous-classe(s)  
Produits alimentaire (cl 1-01).

13 Droit de priorité visé à l'article 4 de la Con-  
vention de Paris pour la protection de la Propriété Industrielle  
Etats-Unis d'Amérique, le 29 08 2002,  
no. 29/166554, MENDENHALL  
George A.

14 Indication du nom du véritable créateur du  
dessin ou modèle  
MENDENHALL George A.

18 Date de réception de la requête du renouvel-  
lement  
10.12.2012

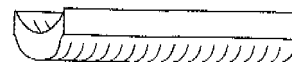

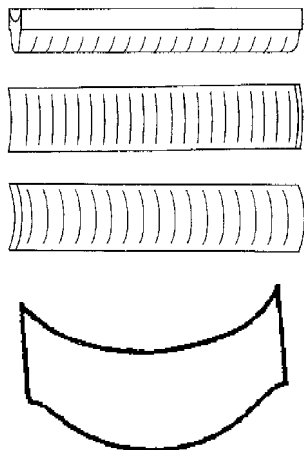

01 Numéro d'enregistrement  
**35366-01**

Numéro, date et heure du dépôt  
80392-01 28.02.2003 , 23.59

02 Date d'échéance  
28.02.2018

03 Nom du déposant  
3M Innovative Properties Company,  
Delaware corporation

04 Adresse (rue et numéro) du déposant  
3M Center, P.O. Box 33427

05 Code postal, localité et pays du déposant  
Saint Paul, Minnesota 55133-3427,  
Etats-Unis d'Amérique

06 Nom et adresse du mandataire ou indication  
de l'adresse postale du déposant  
Office Freylinger S.A.  
234 route d'Arlon  
L-8010 Strassen  
Luxembourg.

08 Reproduction du dessin ou modèle  
**VOIR REPRODUCTION(S)**

11 Indication du produit suivi de la (des)  
classe(s) et de la (des) sous-classe(s)  
Bouchon d'oreille (cl 24-04).

13 Droit de priorité visé à l'article 4 de la Con-  
vention de Paris pour la protection de la Pro-  
priété Industrielle  
Etats-Unis d'Amérique, le 06 09 2003,  
no. 29/166,972, FALCO Robert N.

14 Indication du nom du véritable créateur du  
dessin ou modèle  
FALCO Robert N.

18 Date de réception de la requête du renouvel-  
lement  
10.12.2012

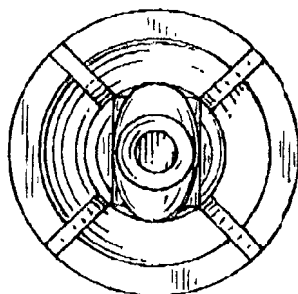
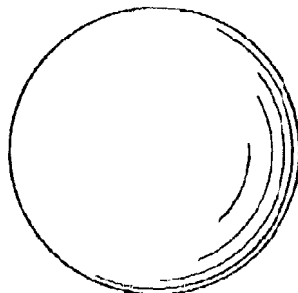
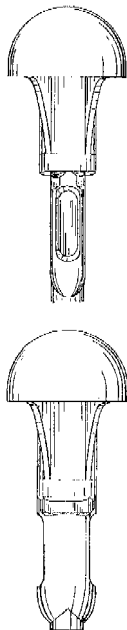
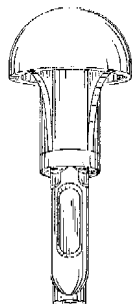

01 Numéro d'enregistrement  
**35366-02**

Numéro, date et heure du dépôt  
80392-02 28.02.2003 , 23.59

02 Date d'échéance  
28.02.2018

03 Nom du déposant  
3M Innovative Properties Company,  
Delaware corporation

04 Adresse (rue et numéro) du déposant  
3M Center, P.O. Box 33427

05 Code postal, localité et pays du déposant  
Saint Paul, Minnesota 55133-3427,  
Etats-Unis d'Amérique

06 Nom et adresse du mandataire ou indication  
de l'adresse postale du déposant  
Office Freylinger S.A.  
234 route d'Arlon

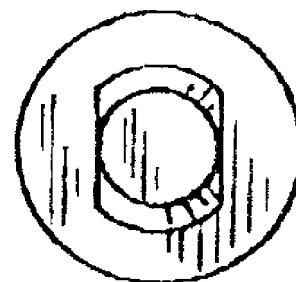
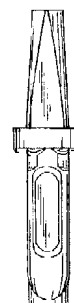

L-8010 Strassen  
Luxembourg.

08 Reproduction du dessin ou modèle  
**VOIR REPRODUCTION(S)**

11 Indication du produit suivi de la (des)  
classe(s) et de la (des) sous-classe(s)  
Bouchon d'oreille (cl 24-04).

13 Droit de priorité visé à l'article 4 de la Con-  
vention de Paris pour la protection de la Pro-  
priété Industrielle  
Etats-Unis d'Amérique, le 06 09 2002,  
no. 29/166,972, FALCO Robert N.

14 Indication du nom du véritable créateur du  
dessin ou modèle  
FALCO Robert N.

18 Date de réception de la requête du renouvel-  
lement  
10.12.2012

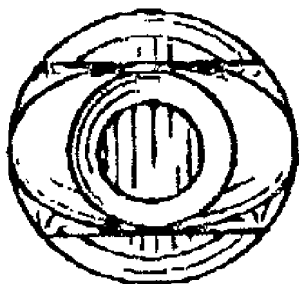

- 01 *Numéro d'enregistrement*  
**35368-01**  
*Numéro, date et heure du dépôt*  
80402-01 28.02.2003 , 23.59
- 02 *Date d'échéance*  
28.02.2018
- 03 *Nom du déposant*  
Colgate-Palmolive Company,  
Delaware corporation
- 04 *Adresse (rue et numéro) du déposant*  
300 Park Avenue
- 05 *Code postal, localité et pays du déposant*  
New York, New York 10022,  
Etats-Unis d'Amérique
- 06 *Nom et adresse du mandataire ou indication  
de l'adresse postale du déposant*  
GEVERS  
Holidaystraat 5  
B-1831 Diegem  
Belgique.
- 08 *Reproduction du dessin ou modèle*  
VOIR REPRODUCTION(S)
- 11 *Indication du produit suivi de la (des)  
classe(s) et de la (des) sous-classe(s)*  
Brosse à dents (cl 4-02).
- 13 *Droit de priorité visé à l'article 4 de la Con-  
vention de Paris pour la protection de la Pro-  
priété Industrielle*  
Etats-Unis d'Amérique, le 12 09 2002,  
no. 29/167,351, SWANSON Xi.
- 14 *Indication du nom du véritable créateur du  
dessin ou modèle*  
SWANSON Xi
- 18 *Date de réception de la requête du renouvel-  
lement*  
27.12.2012

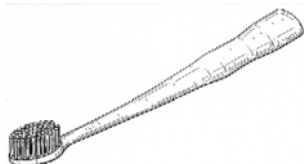

FIG. 1



FIG. 2



FIG. 3



FIG. 4



FIG. 5



FIG. 6



FIG. 7

- 01 *Numéro d'enregistrement*  
**35368-02**  
*Numéro, date et heure du dépôt*  
80402-02 28.02.2003 , 23.59
- 02 *Date d'échéance*  
28.02.2018
- 03 *Nom du déposant*  
Colgate-Palmolive Company,  
Delaware corporation
- 04 *Adresse (rue et numéro) du déposant*  
300 Park Avenue
- 05 *Code postal, localité et pays du déposant*  
New York, New York 10022,  
Etats-Unis d'Amérique
- 06 *Nom et adresse du mandataire ou indication  
de l'adresse postale du déposant*  
GEVERS  
Holidaystraat 5  
B-1831 Diegem  
Belgique.
- 08 *Reproduction du dessin ou modèle*  
VOIR REPRODUCTION(S)
- 11 *Indication du produit suivi de la (des)  
classe(s) et de la (des) sous-classe(s)*  
Brosse à dents (cl 4-02).
- 13 *Droit de priorité visé à l'article 4 de la Con-  
vention de Paris pour la protection de la Pro-  
priété Industrielle*  
Etats-Unis d'Amérique, le 12 09 2002,  
no. 29/167,351, SWANSON Xi.
- 14 *Indication du nom du véritable créateur du  
dessin ou modèle*  
SWANSON Xi
- 18 *Date de réception de la requête du renouvel-  
lement*  
27.12.2012

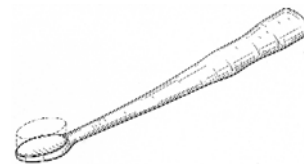

FIG. 8



FIG. 9



FIG. 10



FIG. 11



FIG. 12



FIG. 13

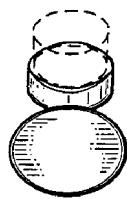

FIG. 14

01 *Inschrijvingsnummer***35415-01***Nummer en dagtekening (dag en uur) van het depot*

80299-01 31.01.2003 , 23.59

02 *Vervaldatum*

31.01.2018

03 *Naam van de deposant*

Nintendo Co., Ltd.

04 *Adres (straat en nummer) van de deposant*11-1, Hokotate-cho, Kamitoba,  
Minami-ku,  
Kyoto-shi05 *Postcode, plaats en land van de deposant*Kyoto-fu 6018501,  
Japan06 *Naam en adres van de gemachtigde of vermelding van het correspondentie-adres van de deposant*Octrooibureau Arnold & Siedsma  
Sweelinckplein 1  
2517 GK 's-Gravenhage  
Nederland.08 *Afbeelding van de tekening of het model*

ZIE AFBEELDING(EN)

11 *Vermelding van het voortbrengsel gevolgd door de aanduiding van de klasse(n) en onderklasse(n)*Handbediend elektronisch spelapparaat  
(kl 14-02; 21-01).13 *Recht van voorrang als bedoeld in artikel 4 van het verdrag van Parijs tot bescherming van de Industriële Eigendom*Japan, dd. 01 08 2002, nr. 2002-020657,  
Nintendo Co., Ltd.14 *Vermelding van de naam van de werkelijke ontwerper van de tekening*OKADA Satoru; SUGINO Kenichi;  
IBUKI Masato18 *Dagtekening van de aanvraag van de vernieuwing*

18.12.2012

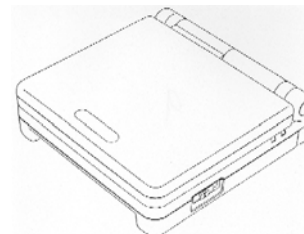
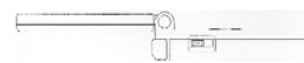
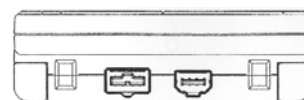
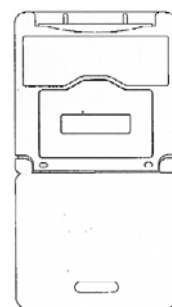
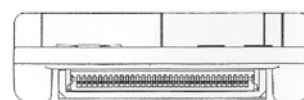
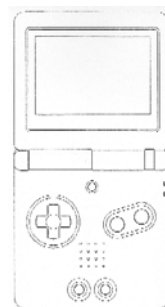
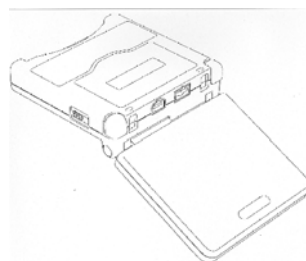

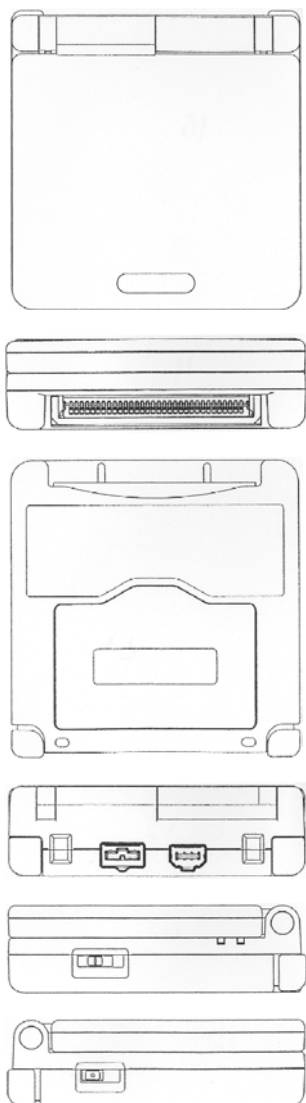

01 *Inschrijvingsnummer*  
**35415-02**

*Nummer en dagtekening (dag en uur) van het depot*  
80299-02 31.01.2003 , 23.59

02 *Vervaldatum*  
31.01.2018

03 *Naam van de deposant*  
Nintendo Co., Ltd.

04 *Adres (straat en nummer) van de deposant*  
11-1, Hokotate-cho, Kamitoba,  
Minami-ku,  
Kyoto-shi

05 *Postcode, plaats en land van de deposant*  
Kyoto-fu 6018501,  
Japan

06 *Naam en adres van de gemachtigde of vermelding van het correspondentie-adres van de deposant*

Octrooibureau Arnold & Siedsma  
Sweelinckplein 1  
2517 GK 's-Gravenhage  
Nederland.

08 *Afbeelding van de tekening of het model*  
ZIE AFBEELDING(EN)

11 *Vermelding van het voortbrengsel gevolgd door de aanduiding van de klasse(n) en onderklasse(n)*

Handbediend elektronisch spelapparaat (kl 14-02; 21-01).

13 *Recht van voorrang als bedoeld in artikel 4 van het verdrag van Parijs tot bescherming van de Industriële Eigendom*

Japan, dd. 01 08 2002, nr. 2002-020657, Nintendo Co., Ltd.

14 *Vermelding van de naam van de werkelijke ontwerper van de tekening*

OKADA Satoru; SUGINO Kenichi;  
IBUKI Masato

18 *Dagtekening van de aanvraag van de vernieuwing*

18.12.2012

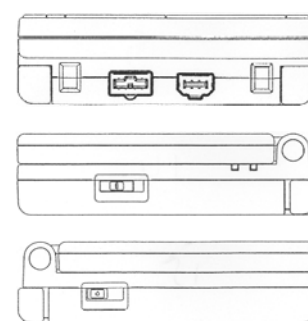
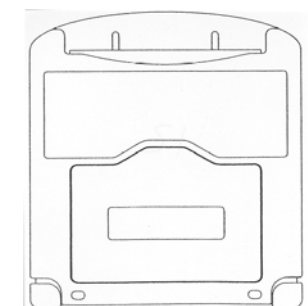
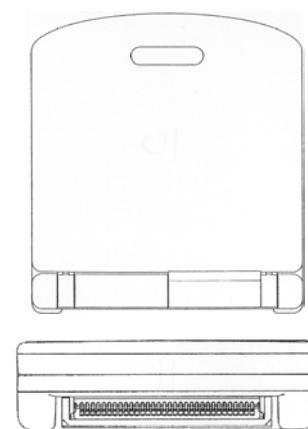
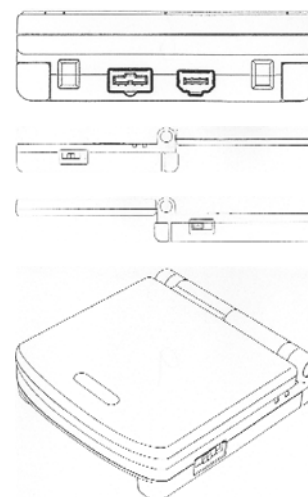
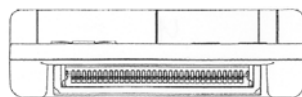
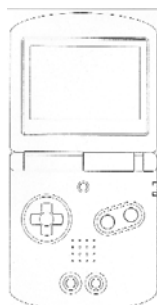
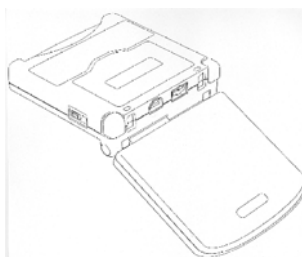

01 *Inschrijvingsnummer*  
**35415-03**

*Nummer en dagtekening (dag en uur) van het depot*

80299-03 31.01.2003 , 23.59



- 02 *Vervaldatum*  
31.01.2018
- 03 *Naam van de deposant*  
Nintendo Co., Ltd.
- 04 *Adres (straat en nummer) van de deposant*  
11-1, Hokotate-cho, Kamitoba,  
Minami-ku,  
Kyoto-shi
- 05 *Postcode, plaats en land van de deposant*  
Kyoto-fu 6018501,  
Japan
- 06 *Naam en adres van de gemachtigde of vermelding van het correspondentie-adres van de deposant*  
Octrooibureau Arnold & Siedsma  
Sweelinckplein 1  
2517 GK 's-Gravenhage  
Nederland.
- 08 *Afbeelding van de tekening of het model*  
ZIE AFBEELDING(EN)
- 11 *Vermelding van het voortbrengsel gevolgd door de aanduiding van de klasse(n) en onderklasse(n)*  
Handbediend elektronisch spelapparaat (kl 14-02; 21-01).
- 13 *Recht van voorrang als bedoeld in artikel 4 van het verdrag van Parijs tot bescherming van de Industriële Eigendom*  
Japan, dd. 01 08 2002, nr. 2002-020657, Nintendo Co., Ltd.
- 14 *Vermelding van de naam van de werkelijke ontwerper van de tekening*  
OKADA Satoru; SUGINO Kenichi;  
IBUKI Masato
- 18 *Dagtekening van de aanvraag van de vernieuwing*  
18.12.2012

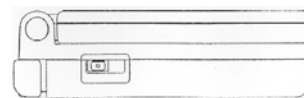
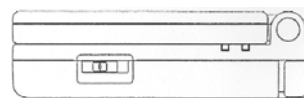
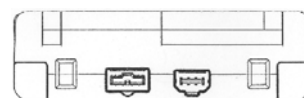
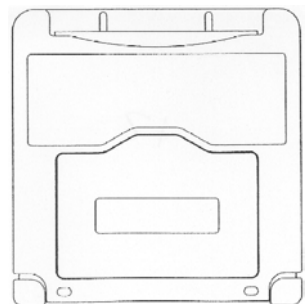
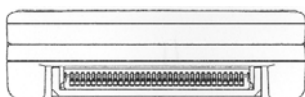
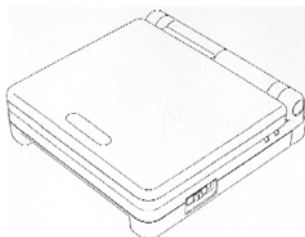
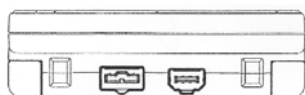
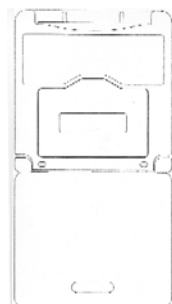
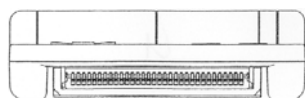
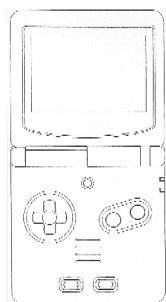
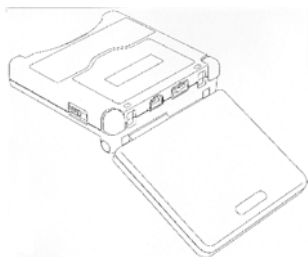

- 01 *Inschrijvingsnummer*  
**35415-04**  
*Nummer en dagtekening (dag en uur) van het depot*  
80299-04 31.01.2003 , 23.59
- 02 *Vervaldatum*  
31.01.2018
- 03 *Naam van de deposant*  
Nintendo Co., Ltd.
- 04 *Adres (straat en nummer) van de deposant*  
11-1, Hokotate-cho, Kamitoba,  
Minami-ku,  
Kyoto-shi
- 05 *Postcode, plaats en land van de deposant*  
Kyoto-fu 6018501,  
Japan
- 06 *Naam en adres van de gemachtigde of vermelding van het correspondentie-adres van de deposant*  
Octrooibureau Arnold & Siedsma  
Sweelinckplein 1  
2517 GK 's-Gravenhage  
Nederland.
- 08 *Afbeelding van de tekening of het model*  
ZIE AFBEELDING(EN)
- 11 *Vermelding van het voortbrengsel gevolgd door de aanduiding van de klasse(n) en onderklasse(n)*  
Handbediend elektronisch spelapparaat (kl 14-02; 21-01).
- 13 *Recht van voorrang als bedoeld in artikel 4 van het verdrag van Parijs tot bescherming van de Industriële Eigendom*  
Japan, dd. 01 08 2002, nr. 2002-020657, Nintendo Co., Ltd.
- 14 *Vermelding van de naam van de werkelijke ontwerper van de tekening*  
OKADA Satoru; SUGINO Kenichi;  
IBUKI Masato
- 18 *Dagtekening van de aanvraag van de vernieuwing*  
18.12.2012

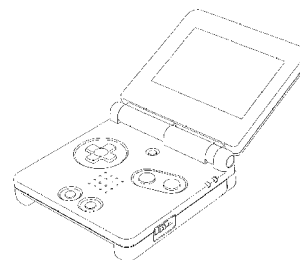

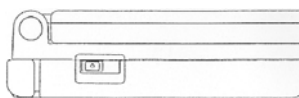
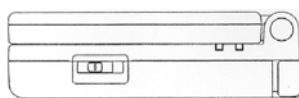
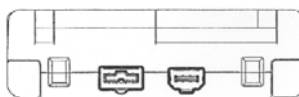
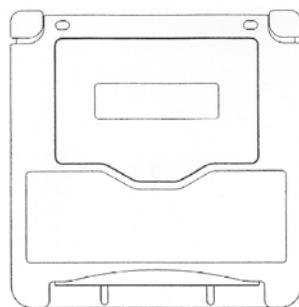
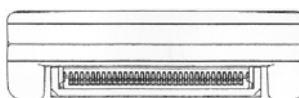
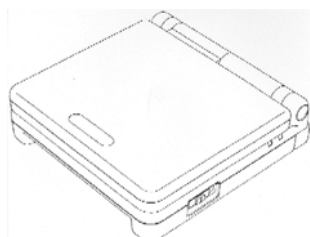
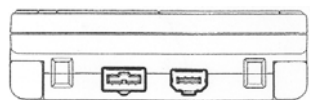
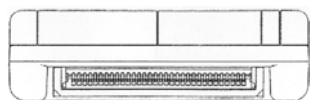
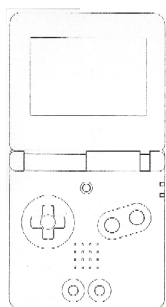
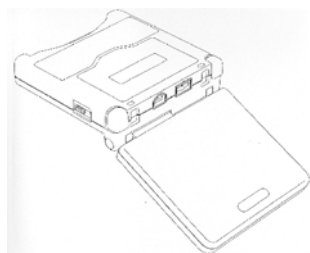

01 *Inschrijvingsnummer*

**35519-01**

*Nummer en dagtekening (dag en uur) van het depot*

80387-01 26.02.2003 , 23.59

02 *Vervaldatum*

26.02.2018

03 *Naam van de deposant*

SmithKline Beecham Corporation,  
Pennsylvania corporation

04 *Adres (straat en nummer) van de deposant*

One Franklin Plaza

05 *Postcode, plaats en land van de deposant*

Philadelphia, Pennsylvania 19101,  
Ver.St.v.Am

06 *Naam en adres van de gemachtigde of vermelding van het correspondentie-adres van de deposant*

GEVERS  
Holidaystraat 5  
B-1831 Diegem  
België.

08 *Afbeelding van de tekening of het model*

ZIE AFBEELDING(EN)

11 *Vermelding van het voortbrengsel gevolgd door de aanduiding van de klasse(n) en onderklasse(n)*

Fles (kl 9-01,03).

12 *Beschrijving van de kenmerkende eigenschappen van het nieuwe uiterlijk van het voortbrengsel; in voorkomend geval, vermelding van de onderdelen van de tekening of het model waarop de kleuren betrekking hebben*

Afb. 1.1 vooraanzicht; afb. 1.2 zij-aanzicht; af. 1.3 bovenaanzicht; af. 1.4 onderaanzicht; fig. 1.5 perspectivisch aanzicht.

13 *Recht van voorrang als bedoeld in artikel 4 van het verdrag van Parijs tot bescherming van de Industriële Eigendom*

Ver.St.v.Am., dd. 30 08 2002, nr. 29/166576, PITASSI James L.

14 *Vermelding van de naam van de werkelijke ontwerper van de tekening*

PITASSI James L.

18 *Dagtekening van de aanvraag van de vernieuwing*

27.12.2012

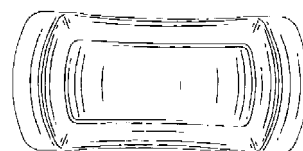
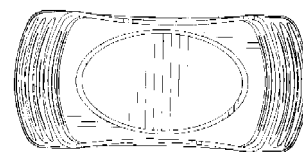
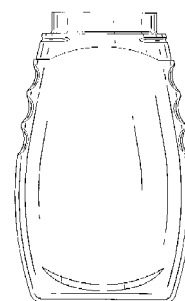

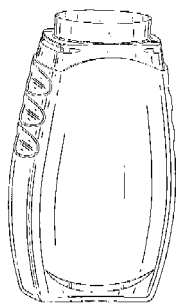

01 *Inschrijvingsnummer*  
**35519-02**

*Nummer en dagtekening (dag en uur) van het depot*  
80387-02 26.02.2003 , 23.59

02 *Vervaldatum*  
26.02.2018

03 *Naam van de deposant*  
SmithKline Beecham Corporation,  
Pennsylvania corporation

04 *Adres (straat en nummer) van de deposant*  
One Franklin Plaza

05 *Postcode, plaats en land van de deposant*  
Philadelphia, Pennsylvania 19101,  
Ver.St.v.Am

06 *Naam en adres van de gemachtigde of vermelding van het correspondentie-adres van de deposant*

GEVERS  
Holidaystraat 5  
B-1831 Diegem  
België.

08 *Afbeelding van de tekening of het model*  
ZIE AFBEELDING(EN)

11 *Vermelding van het voortbrengsel gevolgd door de aanduiding van de klasse(n) en onderklasse(n)*  
Flesdop (kl 9-07).

12 *Beschrijving van de kenmerkende eigenschappen van het nieuwe uiterlijk van het voortbrengsel; in voorkomend geval, vermelding van de onderdelen van de tekening of het model waarop de kleuren betrekking hebben*

Afb. 2.1 perspectiefisch aanzicht in geopende staat; afb. 2.2 bovenaanzicht in geopende staat; afb. 2.3 onderaanzicht in geopende staat; afb. 2.4 vooraanzicht in geopende staat; fig. 2.5 zij-aanzicht in gesloten staat; afb. 2.6 zij-aanzicht in gesloten staat; afb. 2.7 vooraanzicht in gesloten staat.

13 *Recht van voorrang als bedoeld in artikel 4 van het verdrag van Parijs tot bescherming van de Industriële Eigendom*  
Ver.St.v.Am., dd. 30 08 2002, nr. 29/166575, PITASSI James L.

14 *Vermelding van de naam van de werkelijke ontwerper van de tekening*  
PITASSI James L.

18 *Dagtekening van de aanvraag van de vernieuwing*  
27.12.2012

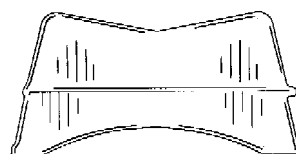
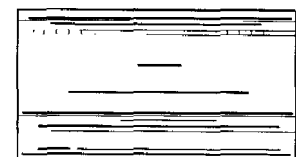
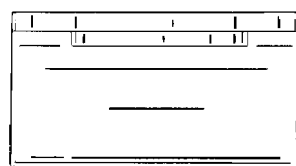
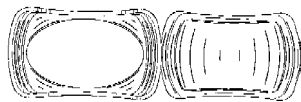
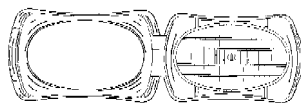
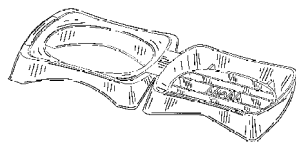

01 *Inschrijvingsnummer*  
**35544-00**

*Nummer en dagtekening (dag en uur) van het depot*  
80274-00 27.01.2003 , 23.59

02 *Vervaldatum*  
27.01.2018

03 *Naam van de deposant*  
British Sky Broadcasting Ltd.

04 *Adres (straat en nummer) van de deposant*  
Grant Way

05 *Postcode, plaats en land van de deposant*  
Isleworth, Middlesex TW7 5QD,  
Groot-Brittannië

06 *Naam en adres van de gemachtigde of vermelding van het correspondentie-adres van de deposant*

OFFICE PARETTE (FRED MAES)  
Avenue Gabrielle Petit 2  
B-7940 Brugelette  
België.

08 *Afbeelding van de tekening of het model*  
ZIE AFBEELDING(EN)

11 *Vermelding van het voortbrengsel gevolgd door de aanduiding van de klasse(n) en onderklasse(n)*

Besturingsinrichting voor computer (kl 14-02; 21-02).

13 *Recht van voorrang als bedoeld in artikel 4 van het verdrag van Parijs tot bescherming van de Industriële Eigendom*

Groot-Brittannië, dd. 31 07 2002, nr. 3005829, BritishSky Broadcasting Ltd.

14 *Vermelding van de naam van de werkelijke ontwerper van de tekening*

KNIGHT Jonathan Arnold; MILLER David Grant; JAMES Nicholas; FREEMAN Benjamin Jonathan.

18 *Dagtekening van de aanvraag van de vernieuwing*  
10.12.2012

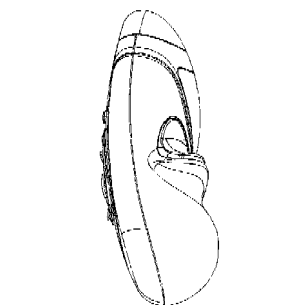
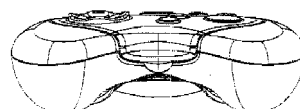
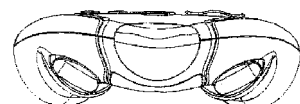
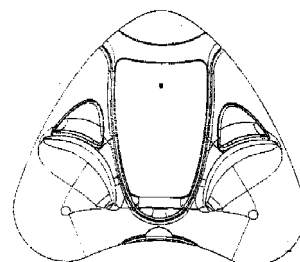
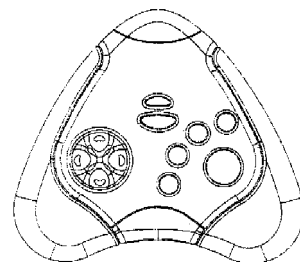

01 *Inschrijvingsnummer*  
**35549-01**

*Nummer en dagtekening (dag en uur) van het depot*  
80325-01 10.02.2003 , 15.20

- 02 *Vervaldatum*  
10.02.2018
- 03 *Naam van de deposant*  
HL Display AB
- 04 *Adres (straat en nummer) van de deposant*  
Horisontvägen 26
- 05 *Postcode, plaats en land van de deposant*  
SE-128 34 Skarpnäck,  
Zweden
- 06 *Naam en adres van de gemachtigde of vermelding van het correspondentie-adres van de deposant*  
Exter Polak & Charlouis B.V.  
Sir Winston Churchillaan 295 A  
2288 DC Rijswijk  
Nederland.
- 08 *Afbeelding van de tekening of het model*  
ZIE AFBEELDING(EN)
- 11 *Vermelding van het voortbrengsel gevolgd door de aanduiding van de klasse(n) en onderklasse(n)*  
Etikethouder (kl 20-02, 03).
- 13 *Recht van voorrang als bedoeld in artikel 4 van het verdrag van Parijs tot bescherming van de Industriële Eigendom*  
Zweden, dd. 04 09 2002, nr. SE 02-1298, HL Display AB.
- 14 *Vermelding van de naam van de werkelijke ontwerper van de tekening*  
WALLSTÉN Pernilla
- 18 *Dagtekening van de aanvraag van de vernieuwing*  
10.12.2012

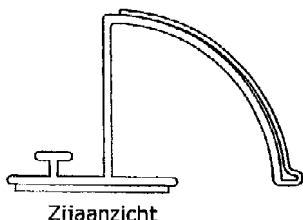
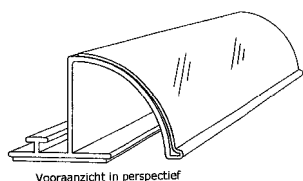

- 01 *Inschrijvingsnummer*  
**35549-03**  
*Nummer en dagtekening (dag en uur) van het depot*  
80325-03 10.02.2003 , 15.20
- 02 *Vervaldatum*  
10.02.2018
- 03 *Naam van de deposant*  
HL Display AB
- 04 *Adres (straat en nummer) van de deposant*  
Horisontvägen 26
- 05 *Postcode, plaats en land van de deposant*  
SE-128 34 Skarpnäck,  
Zweden

- 06 *Naam en adres van de gemachtigde of vermelding van het correspondentie-adres van de deposant*  
Exter Polak & Charlouis B.V.  
Sir Winston Churchillaan 295 A  
2288 DC Rijswijk  
Nederland.
- 08 *Afbeelding van de tekening of het model*  
ZIE AFBEELDING(EN)
- 11 *Vermelding van het voortbrengsel gevolgd door de aanduiding van de klasse(n) en onderklasse(n)*  
Etikethouder (kl 20-02, 03).
- 13 *Recht van voorrang als bedoeld in artikel 4 van het verdrag van Parijs tot bescherming van de Industriële Eigendom*  
Zweden, dd. 04 09 2002, nr. SE 02-1298, HL Display AB.
- 14 *Vermelding van de naam van de werkelijke ontwerper van de tekening*  
WALLSTÉN Pernilla
- 18 *Dagtekening van de aanvraag van de vernieuwing*  
10.12.2012

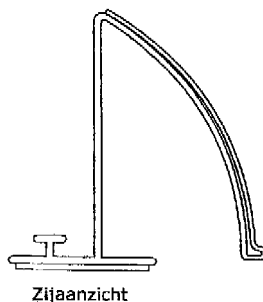
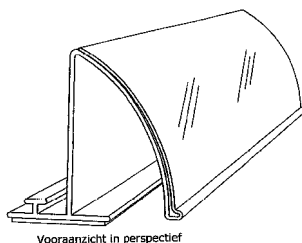

- 01 *Inschrijvingsnummer*  
**35549-04**  
*Nummer en dagtekening (dag en uur) van het depot*  
80325-04 10.02.2003 , 15.20
- 02 *Vervaldatum*  
10.02.2018
- 03 *Naam van de deposant*  
HL Display AB
- 04 *Adres (straat en nummer) van de deposant*  
Horisontvägen 26
- 05 *Postcode, plaats en land van de deposant*  
SE-128 34 Skarpnäck,  
Zweden
- 06 *Naam en adres van de gemachtigde of vermelding van het correspondentie-adres van de deposant*  
Exter Polak & Charlouis B.V.  
Sir Winston Churchillaan 295 A  
2288 DC Rijswijk  
Nederland.

- 08 *Afbeelding van de tekening of het model*  
ZIE AFBEELDING(EN)
- 11 *Vermelding van het voortbrengsel gevolgd door de aanduiding van de klasse(n) en onderklasse(n)*  
Etikethouder (kl 20-02, 03).
- 13 *Recht van voorrang als bedoeld in artikel 4 van het verdrag van Parijs tot bescherming van de Industriële Eigendom*  
Zweden, dd. 04 09 2002, nr. SE 02-1298, HL Display AB.
- 14 *Vermelding van de naam van de werkelijke ontwerper van de tekening*  
WALLSTÉN Pernilla
- 18 *Dagtekening van de aanvraag van de vernieuwing*  
10.12.2012

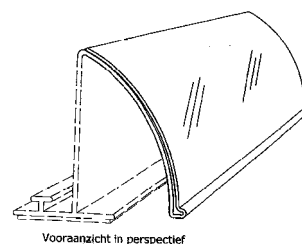

- 01 *Inschrijvingsnummer*  
**35584-00**  
*Nummer en dagtekening (dag en uur) van het depot*  
80225-00 08.01.2003 , 10.00
- 02 *Vervaldatum*  
08.01.2018
- 03 *Naam van de deposant*  
Vereniging van Nederlandse  
Importeurs en Producenten  
van Gedistilleerde Dranken
- 04 *Adres (straat en nummer) van de deposant*  
Westmolenstraat 2
- 05 *Postcode, plaats en land van de deposant*  
3111 BS Schiedam,  
Nederland
- 06 *Naam en adres van de gemachtigde of vermelding van het correspondentie-adres van de deposant*  
Bakker & Verkuijl BV  
Constantijn Office, Prinsenkade 4 H  
4811 VB Breda  
Nederland.
- 08 *Afbeelding van de tekening of het model*  
ZIE AFBEELDING(EN)
- 11 *Vermelding van het voortbrengsel gevolgd door de aanduiding van de klasse(n) en onderklasse(n)*  
Jeneverglas (kl 7-01).
- 18 *Dagtekening van de aanvraag van de vernieuwing*  
04.12.2012

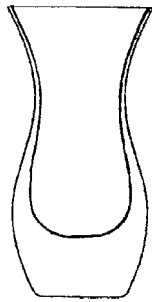

- 01 *Inschrijvingsnummer*  
**35593-01**  
*Nummer en dagtekening (dag en uur) van het depot*  
80254-01 17.01.2003 , 15.10
- 02 *Vervaldatum*  
17.01.2018
- 03 *Naam van de deposant*  
HL Display AB
- 04 *Adres (straat en nummer) van de deposant*  
Horisontvägen 26
- 05 *Postcode, plaats en land van de deposant*  
SE-128 34 Skarpnäck,  
Zweden
- 06 *Naam en adres van de gemachtigde of vermelding van het correspondentie-adres van de deposant*  
Exter Polak & Charlouis B.V.  
Sir Winston Churchillaan 295 A  
2288 DC Rijswijk  
Nederland.
- 08 *Afbeelding van de tekening of het model*  
ZIE AFBEELDING(EN)
- 11 *Vermelding van het voortbrengsel gevolgd door de aanduiding van de klasse(n) en onderklasse(n)*  
Draagprofiel met labelhouder (kl 20-02, 03).
- 13 *Recht van voorrang als bedoeld in artikel 4 van het verdrag van Parijs tot bescherming van de Industriële Eigendom*  
Zweden, dd. 12 08 2002, nr. SE 02-1184,  
HL Display AB.
- 14 *Vermelding van de naam van de werkelijke ontwerper van de tekening*  
WALLSTÉN Pernilla
- 18 *Dagtekening van de aanvraag van de vernieuwing*  
04.12.2012

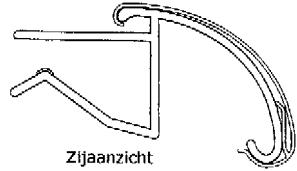
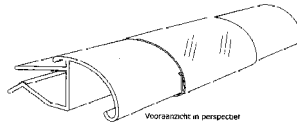

Zijaanzicht

- 01 *Inschrijvingsnummer*  
**35593-02**  
*Nummer en dagtekening (dag en uur) van het depot*  
80254-02 17.01.2003 , 15.10
- 02 *Vervaldatum*  
17.01.2018
- 03 *Naam van de deposant*  
HL Display AB
- 04 *Adres (straat en nummer) van de deposant*  
Horisontvägen 26
- 05 *Postcode, plaats en land van de deposant*  
SE-128 34 Skarpnäck,  
Zweden
- 06 *Naam en adres van de gemachtigde of vermelding van het correspondentie-adres van de deposant*  
Exter Polak & Charlouis B.V.  
Sir Winston Churchillaan 295 A  
2288 DC Rijswijk  
Nederland.
- 08 *Afbeelding van de tekening of het model*  
ZIE AFBEELDING(EN)
- 11 *Vermelding van het voortbrengsel gevolgd door de aanduiding van de klasse(n) en onderklasse(n)*  
Draagprofiel met labelhouder (kl 20-02, 03).
- 13 *Recht van voorrang als bedoeld in artikel 4 van het verdrag van Parijs tot bescherming van de Industriële Eigendom*  
Zweden, dd. 12 08 2002, nr. SE 02-1184,  
HL Display AB.
- 14 *Vermelding van de naam van de werkelijke ontwerper van de tekening*  
WALLSTÉN Pernilla
- 18 *Dagtekening van de aanvraag van de vernieuwing*  
04.12.2012

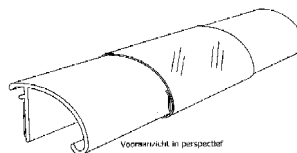

Vooraanzicht in perspectief

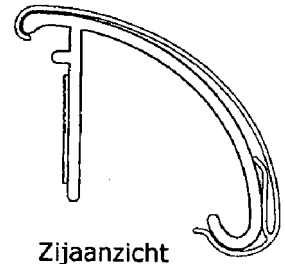

Zijaanzicht

- 01 *Inschrijvingsnummer*  
**35593-03**  
*Nummer en dagtekening (dag en uur) van het depot*  
80254-03 17.01.2003 , 15.10
- 02 *Vervaldatum*  
17.01.2018
- 03 *Naam van de deposant*  
HL Display AB
- 04 *Adres (straat en nummer) van de deposant*  
Horisontvägen 26
- 05 *Postcode, plaats en land van de deposant*  
SE-128 34 Skarpnäck,  
Zweden
- 06 *Naam en adres van de gemachtigde of vermelding van het correspondentie-adres van de deposant*  
Exter Polak & Charlouis B.V.  
Sir Winston Churchillaan 295 A  
2288 DC Rijswijk  
Nederland.
- 08 *Afbeelding van de tekening of het model*  
ZIE AFBEELDING(EN)
- 11 *Vermelding van het voortbrengsel gevolgd door de aanduiding van de klasse(n) en onderklasse(n)*  
Draagprofiel (kl 20-02, 03).
- 13 *Recht van voorrang als bedoeld in artikel 4 van het verdrag van Parijs tot bescherming van de Industriële Eigendom*  
Zweden, dd. 12 08 2002, nr. SE 02-1184,  
HL Display AB.
- 14 *Vermelding van de naam van de werkelijke ontwerper van de tekening*  
WALLSTÉN Pernilla
- 18 *Dagtekening van de aanvraag van de vernieuwing*  
04.12.2012

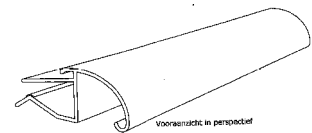

Vooraanzicht in perspectief

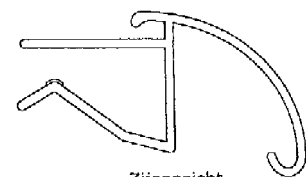

Zijaanzicht

- 01 *Inschrijvingsnummer*  
**35593-04**  
*Nummer en dagtekening (dag en uur) van het depot*  
80254-04 17.01.2003 , 15.10
- 02 *Vervaldatum*  
17.01.2018
- 03 *Naam van de deposant*  
HL Display AB
- 04 *Adres (straat en nummer) van de deposant*  
Horisontvägen 26
- 05 *Postcode, plaats en land van de deposant*  
SE-128 34 Skarpnäck,  
Zweden
- 06 *Naam en adres van de gemachtigde of vermelding van het correspondentie-adres van de deposant*  
Exter Polak & Charlouis B.V.  
Sir Winston Churchillaan 295 A  
2288 DC Rijswijk  
Nederland.
- 08 *Afbeelding van de tekening of het model*  
ZIE AFBEELDING(EN)
- 11 *Vermelding van het voortbrengsel gevolgd door de aanduiding van de klasse(n) en onderklasse(n)*  
Draagprofiel (kl 20-02, 03).
- 13 *Recht van voorrang als bedoeld in artikel 4 van het verdrag van Parijs tot bescherming van de Industriële Eigendom*  
Zweden, dd. 12 08 2002, nr. SE 02-1184,  
HL Display AB.
- 14 *Vermelding van de naam van de werkelijke ontwerper van de tekening*  
WALLSTÉN Pernilla
- 18 *Dagtekening van de aanvraag van de vernieuwing*  
04.12.2012



- 01 *Inschrijvingsnummer*  
**35593-05**  
*Nummer en dagtekening (dag en uur) van het depot*  
80254-05 17.01.2003 , 15.10
- 02 *Vervaldatum*  
17.01.2018
- 03 *Naam van de deposant*  
HL Display AB

- 04 *Adres (straat en nummer) van de deposant*  
Horisontvägen 26
- 05 *Postcode, plaats en land van de deposant*  
SE-128 34 Skarpnäck,  
Zweden
- 06 *Naam en adres van de gemachtigde of vermelding van het correspondentie-adres van de deposant*  
Exter Polak & Charlouis B.V.  
Sir Winston Churchillaan 295 A  
2288 DC Rijswijk  
Nederland.
- 08 *Afbeelding van de tekening of het model*  
ZIE AFBEELDING(EN)
- 11 *Vermelding van het voortbrengsel gevolgd door de aanduiding van de klasse(n) en onderklasse(n)*  
Draagprofiel (kl 20-02, 03).
- 13 *Recht van voorrang als bedoeld in artikel 4 van het verdrag van Parijs tot bescherming van de Industriële Eigendom*  
Zweden, dd. 12 08 2002, nr. SE 02-1184,  
HL Display AB.
- 14 *Vermelding van de naam van de werkelijke ontwerper van de tekening*  
WALLSTÉN Pernilla
- 18 *Dagtekening van de aanvraag van de vernieuwing*  
04.12.2012



- 01 *Inschrijvingsnummer*  
**35593-06**  
*Nummer en dagtekening (dag en uur) van het depot*  
80254-06 17.01.2003 , 15.10
- 02 *Vervaldatum*  
17.01.2018
- 03 *Naam van de deposant*  
HL Display AB
- 04 *Adres (straat en nummer) van de deposant*  
Horisontvägen 26
- 05 *Postcode, plaats en land van de deposant*  
SE-128 34 Skarpnäck,  
Zweden
- 06 *Naam en adres van de gemachtigde of vermelding van het correspondentie-adres van de deposant*  
Exter Polak & Charlouis B.V.  
Sir Winston Churchillaan 295 A  
2288 DC Rijswijk  
Nederland.
- 08 *Afbeelding van de tekening of het model*  
ZIE AFBEELDING(EN)
- 11 *Vermelding van het voortbrengsel gevolgd door de aanduiding van de klasse(n) en onderklasse(n)*  
Labelhouder (kl 20-02, 03).
- 13 *Recht van voorrang als bedoeld in artikel 4 van het verdrag van Parijs tot bescherming van de Industriële Eigendom*  
Zweden, dd. 12 08 2002, nr. SE 02-1184,  
HL Display AB.

- 14 *Vermelding van de naam van de werkelijke ontwerper van de tekening*  
WALLSTÉN Pernilla
- 18 *Dagtekening van de aanvraag van de vernieuwing*  
04.12.2012

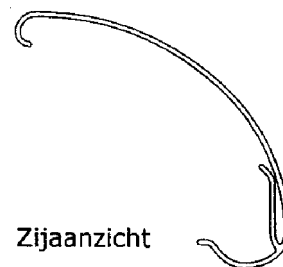
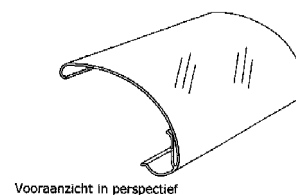

- 01 *Número d'enregistrement*  
**35757-00**  
*Número, date et heure du dépôt*  
80268-00 24.01.2003 , 14.50
- 02 *Date d'échéance*  
24.01.2018
- 03 *Nom du déposant*  
Hayward Filtration, LLC,  
New Jersey limited liability company
- 04 *Adresse (rue et numéro) du déposant*  
900 Fairmount Avenue
- 05 *Code postal, localité et pays du déposant*  
Elizabeth, New Jersey 07207,  
Etats-Unis d'Amérique
- 06 *Nom et adresse du mandataire ou indication de l'adresse postale du déposant*  
GEVERS  
Holidaystraat 5  
B-1831 Diegem  
Belgique.
- 08 *Reproduction du dessin ou modèle*  
VOIR REPRODUCTION(S)
- 11 *Indication du produit suivi de la (des) classe(s) et de la (des) sous-classe(s)*  
Anneau avec plaque pour sac filliant (cl 23-01).
- 13 *Droit de priorité visé à l'article 4 de la Convention de Paris pour la protection de la Propriété Industrielle*  
Etats-Unis d'Amérique, le 25 07 2002,  
no. 29/164,487, BOOTH Walter A.
- 14 *Indication du nom du véritable créateur du dessin ou modèle*  
BOOTH Walter A.
- 18 *Date de réception de la requête du renouvellement*  
27.12.2012

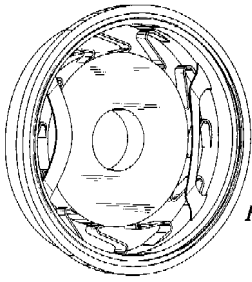

FIG. 1

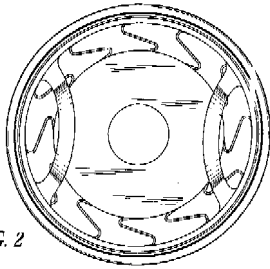

FIG. 2

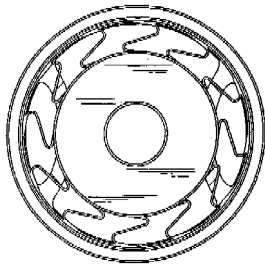

FIG. 3



FIG. 4

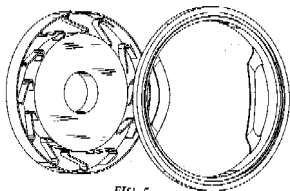

FIG. 5

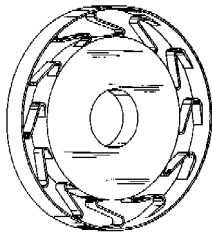

FIG. 6

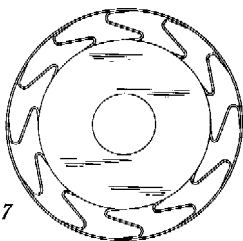

FIG. 7

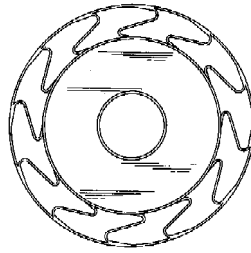

FIG. 8

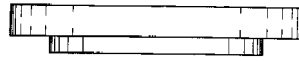

FIG. 9

01 Numéro d'enregistrement  
**35819-01**

Numéro, date et heure du dépôt  
80449-01 21.03.2003, 14.00

02 Date d'échéance  
21.03.2018

03 Nom du déposant  
**GLAXO GROUP LIMITED**

04 Adresse (rue et numéro) du déposant  
Glaxo Wellcome House, Berkeley  
Avenue

05 Code postal, localité et pays du déposant  
Greenford - Middlesex UB6 0NN,  
Grande-Bretagne

06 Nom et adresse du mandataire ou indication  
de l'adresse postale du déposant  
**GEVERS**  
Holidaystraat 5  
B-1831 Diegem  
Belgique.

08 Reproduction du dessin ou modèle  
**VOIR REPRODUCTION(S)**

11 Indication du produit suivi de la (des)  
classe(s) et de la (des) sous-classe(s)  
Emballage pour produit  
pharmaceutiques (cl 9-03, 05; 28-01).

13 Droit de priorité visé à l'article 4 de la  
Convention de Paris pour la protection de la  
Propriété Industrielle  
Grande-Bretagne, le 23 09 2002, no. GB  
3007285, Glaxo Group Limited.

14 Indication du nom du véritable créateur du  
dessin ou modèle  
**GIBBS Judy Jo; RAGOT Philippe  
Bruno; SCHONS Jeffrey Michael; YE  
Hong Helen**

18 Date de réception de la requête du renouvel-  
lement  
27.12.2012

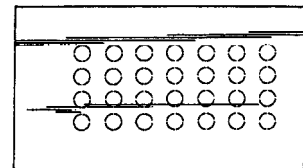
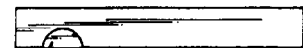
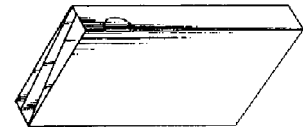
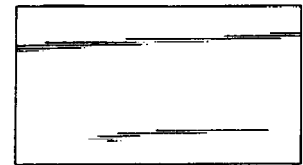
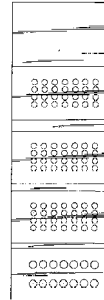
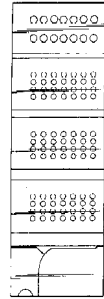





- 01 *Numéro d'enregistrement*  
**35819-02**  
*Numéro, date et heure du dépôt*  
80449-02 21.03.2003 , 14.00
- 02 *Date d'échéance*  
21.03.2018
- 03 *Nom du déposant*  
GLAXO GROUP LIMITED
- 04 *Adresse (rue et numéro) du déposant*  
Glaxo Wellcome House, Berkeley Avenue
- 05 *Code postal, localité et pays du déposant*  
Greenford - Middlesex UB6 0NN, Grande-Bretagne
- 06 *Nom et adresse du mandataire ou indication de l'adresse postale du déposant*  
GEVERS  
Holidaystraat 5  
B-1831 Diegem  
Belgique.
- 08 *Reproduction du dessin ou modèle*  
VOIR REPRODUCTION(S)
- 11 *Indication du produit suivi de la (des) classe(s) et de la (des) sous-classe(s)*  
Emballage pour produit pharmaceutiques (cl 9-03, 05; 28-01).
- 13 *Droit de priorité visé à l'article 4 de la Convention de Paris pour la protection de la Propriété Industrielle*  
Grande-Bretagne, le 23 09 2002, no. GB 3007286, Glaxo Group Limited.
- 14 *Indication du nom du véritable créateur du dessin ou modèle*  
GIBBS Judy Jo; RAGOT Philippe Bruno; SCHONS Jeffrey Michael; YE Hong Helen
- 18 *Date de réception de la requête du renouvellement*  
27.12.2012

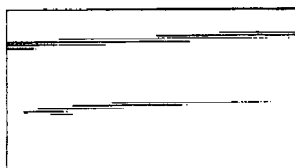
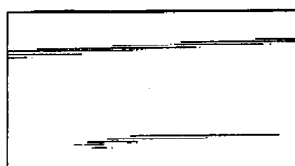
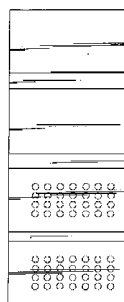
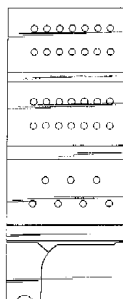

- 01 *Inschrijvingsnummer*  
**37429-01**

*Nummer en dagtekening (dag en uur) van het depot*

82618-01 24.12.2007 , 08.00

- 02 *Vervaldatum*  
24.12.2017
- 03 *Naam van de deposant*  
EnzoSystems b.v.
- 04 *Adres (straat en nummer) van de deposant*  
De Binderij 69
- 05 *Postcode, plaats en land van de deposant*  
1321 EC Almere, Nederland
- 08 *Afbeelding van de tekening of het model*  
ZIE AFBEELDING(EN)
- 11 *Vermelding van het voortbrengsel gevolgd door de aanduiding van de klasse(n) en onderklasse(n)*  
Opwaardeerautomaat voor vervoersbewijzen (kl 20-01).
- 14 *Vermelding van de naam van de werkelijke ontwerper van de tekening*  
DE VRIES Erik
- 18 *Dagtekening van de aanvraag van de vernieuwing*  
04.12.2012



- 01 *Inschrijvingsnummer*  
**37429-02**  
*Nummer en dagtekening (dag en uur) van het depot*  
82618-02 24.12.2007 , 08.00
- 02 *Vervaldatum*  
24.12.2017
- 03 *Naam van de deposant*  
EnzoSystems b.v.
- 04 *Adres (straat en nummer) van de deposant*  
De Binderij 69
- 05 *Postcode, plaats en land van de deposant*  
1321 EC Almere, Nederland
- 08 *Afbeelding van de tekening of het model*  
ZIE AFBEELDING(EN)
- 11 *Vermelding van het voortbrengsel gevolgd door de aanduiding van de klasse(n) en onderklasse(n)*  
Betaal- en opwaardeerautomaat voor vervoersbewijzen (kl 20-01).
- 18 *Dagtekening van de aanvraag van de vernieuwing*  
04.12.2012



- 01 *Inschrijvingsnummer*  
**37519-01**  
*Nummer en dagtekening (dag en uur) van het depot*  
82479-01 28.12.2007 , 08.00
- 02 *Vervaldatum*  
28.12.2017
- 03 *Naam van de deposant*  
Laurentius Joseph Cornelis Dröge
- 04 *Adres (straat en nummer) van de deposant*  
Het Schip 116
- 05 *Postcode, plaats en land van de deposant*  
7325 NN Apeldoorn,  
Nederland
- 08 *Afbeelding van de tekening of het model*  
ZIE AFBEELDING(EN)
- 11 *Vermelding van het voortbrengsel gevolgd door de aanduiding van de klasse(n) en onderklasse(n)*  
Tennisnetinrichting (kl 21-02).
- 14 *Vermelding van de naam van de werkelijke ontwerper van de tekening*  
DRÖGE Louis
- 15 *Vermelding van de uiterlijke opschortingsdatum van de publicatie*  
20.08.2008
- 18 *Dagtekening van de aanvraag van de vernieuwing*  
17.12.2012

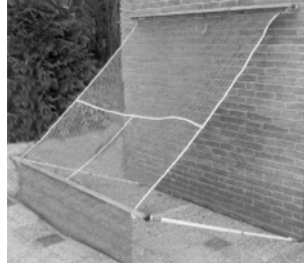
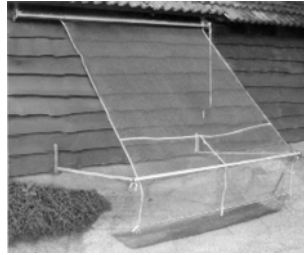
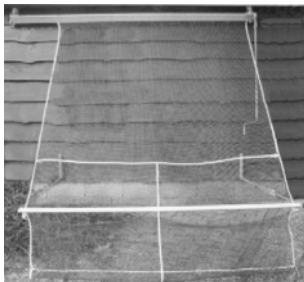

- 01 *Inschrijvingsnummer*  
**37519-02**  
*Nummer en dagtekening (dag en uur) van het depot*  
82479-02 28.12.2007 , 08.00
- 02 *Vervaldatum*  
28.12.2017
- 03 *Naam van de deposant*  
Laurentius Joseph Cornelis Dröge
- 04 *Adres (straat en nummer) van de deposant*  
Het Schip 116
- 05 *Postcode, plaats en land van de deposant*  
7325 NN Apeldoorn,  
Nederland
- 08 *Afbeelding van de tekening of het model*  
ZIE AFBEELDING(EN)
- 11 *Vermelding van het voortbrengsel gevolgd door de aanduiding van de klasse(n) en onderklasse(n)*  
Tennisinrichting (kl 21-02).
- 15 *Vermelding van de uiterlijke opschortingsdatum van de publicatie*  
20.08.2008
- 18 *Dagtekening van de aanvraag van de vernieuwing*  
17.12.2012



- 01 *Inschrijvingsnummer*  
**37583-01**  
*Nummer en dagtekening (dag en uur) van het depot*  
82718-01 22.04.2008 , 08.00
- 02 *Vervaldatum*  
22.04.2018
- 03 *Naam van de deposant*  
Vincent Dieleman
- 04 *Adres (straat en nummer) van de deposant*  
Gerrit Kogelerstraat 56
- 05 *Postcode, plaats en land van de deposant*  
3333 BE Zijndrecht,  
Nederland
- 08 *Afbeelding van de tekening of het model*  
ZIE AFBEELDING(EN)
- 11 *Vermelding van het voortbrengsel gevolgd door de aanduiding van de klasse(n) en onderklasse(n)*  
Decoratie artikel (kl 11-02).
- 14 *Vermelding van de naam van de werkelijke ontwerper van de tekening*  
DIELEMAN Vincent
- 15 *Vermelding van de uiterlijke opschortingsdatum van de publicatie*  
22.04.2009
- 18 *Dagtekening van de aanvraag van de vernieuwing*  
12.12.2012

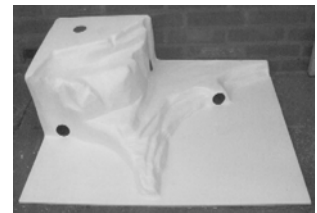

- 01 *Inschrijvingsnummer*  
**37583-02**  
*Nummer en dagtekening (dag en uur) van het depot*  
82718-02 22.04.2008 , 08.00
- 02 *Vervaldatum*  
22.04.2018
- 03 *Naam van de deposant*  
Vincent Dieleman
- 04 *Adres (straat en nummer) van de deposant*  
Gerrit Kogelerstraat 56
- 05 *Postcode, plaats en land van de deposant*  
3333 BE Zijndrecht,  
Nederland

- 08 *Afbeelding van de tekening of het model*  
ZIE AFBEELDING(EN)
- 11 *Vermelding van het voortbrengsel gevolgd door de aanduiding van de klasse(n) en onderklasse(n)*  
Decoratie artikel (kl 11-02).
- 14 *Vermelding van de naam van de werkelijke ontwerper van de tekening*  
DIELEMAN Vincent
- 15 *Vermelding van de uiterlijke opschortingsdatum van de publicatie*  
22.04.2009
- 18 *Dagtekening van de aanvraag van de vernieuwing*  
12.12.2012

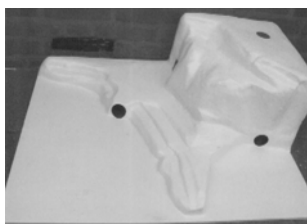

- 01 *Numéro d'enregistrement*  
**37600-00**  
*Numéro, date et heure du dépôt*  
06833-00 19.05.2008 , 10.00
- 02 *Date d'échéance*  
19.05.2018
- 03 *Nom du déposant*  
SINRJ INVEST SARL
- 04 *Adresse (rue et numéro) du déposant*  
Val des Bons Malades 117
- 05 *Code postal, localité et pays du déposant*  
L-2121 Luxembourg,  
Grand-Duché de Luxembourg
- 08 *Reproduction du dessin ou modèle*  
VOIR REPRODUCTION(S)
- 11 *Indication du produit suivi de la (des) classe(s) et de la (des) sous-classe(s)*  
Dispositif de fixation (cl 8-08).
- 14 *Indication du nom du véritable créateur du dessin ou modèle*  
PIETERS Raphaël
- 18 *Date de réception de la requête du renouvellement*  
27.11.2012

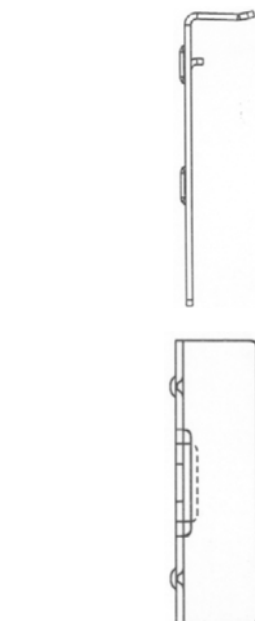
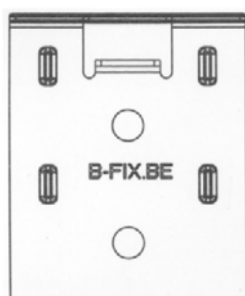

- 01 *Inschrijvingsnummer*  
**37697-00**  
*Nummer en dagtekening (dag en uur) van het depot*  
82786-00 25.06.2008 , 08.00
- 02 *Vervaldatum*  
25.06.2018
- 03 *Naam van de deposant*  
BIN International B.V.
- 04 *Adres (straat en nummer) van de deposant*  
Groothandelsweg 1
- 05 *Postcode, plaats en land van de deposant*  
2645 EH Delfgauw,  
Nederland
- 08 *Afbeelding van de tekening of het model*  
ZIE AFBEELDING(EN)
- 11 *Vermelding van het voortbrengsel gevolgd door de aanduiding van de klasse(n) en onderklasse(n)*  
Stoel (kl 6-01).
- 12 *Beschrijving van de kenmerkende eigenschappen van het nieuwe uiterlijk van het voortbrengsel; in voorkomend geval, vermelding van de onderdelen van de tekening of het model waarop de kleuren betrekking hebben*  
Afb. 1: Stoel ingeklapt voorzijde; afb. 2: stoel ingeklapt; zij aanzicht; afb. 3: stoel uitgeklaapt, zij aanzicht.
- 18 *Dagtekening van de aanvraag van de vernieuwing*  
03.12.2012

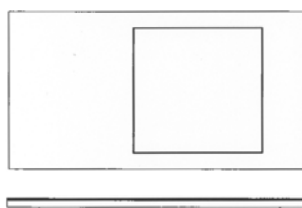

- 01 *Inschrijvingsnummer*  
**37764-00**  
*Nummer en dagtekening (dag en uur) van het depot*  
82765-00 13.06.2008 , 08.00
- 02 *Vervaldatum*  
13.06.2018
- 03 *Naam van de deposant*  
Annette Schipper  
h.o.d.n. BRUG advies, training en coaching in de Zorg;  
Simone van Dijk,  
Sierduif 51,  
3435 BJ Nieuwegein
- 04 *Adres (straat en nummer) van de deposant*  
Kasteellaan 37
- 05 *Postcode, plaats en land van de deposant*  
4116 DK Buren (Gld),  
Nederland
- 08 *Afbeelding van de tekening of het model*  
ZIE AFBEELDING(EN)
- 09 *Vermelding van de kleur(en)*  
geel, blauw, olijfgroen, lichtgroen, turquoise, zwart, wit
- 11 *Vermelding van het voortbrengsel gevolgd door de aanduiding van de klasse(n) en onderklasse(n)*  
Informatieschijf (drukwerk) (kl 19-08).
- 14 *Vermelding van de naam van de werkelijke ontwerper van de tekening*  
SCHIPPER Annette; VAN DIJK Simone
- 18 *Dagtekening van de aanvraag van de vernieuwing*  
11.12.2012





01 *Inschrijvingsnummer*

**38126-01**

*Nummer en dagtekening (dag en uur) van het depot*

06837-01 19.06.2008 , 08.00

02 *Vervaldatum*

19.06.2018

03 *Naam van de deposant*

LONCIN TINE  
h.o.d.n. Interieur Architect

04 *Adres (straat en nummer) van de deposant*

Lakensestraat 88

05 *Postcode, plaats en land van de deposant*

1000 Brussel,  
België

08 *Afbeelding van de tekening of het model*

ZIE AFBEELDING(EN)

09 *Vermelding van de kleur(en)*

grijs

11 *Vermelding van het voortbrengsel gevolgd door de aanduiding van de klasse(n) en onderklasse(n)*

Gecombineerde tafel (kl 6-03).

14 *Vermelding van de naam van de werkelijke ontwerper van de tekening*

LONCIN Tine

18 *Dagtekening van de aanvraag van de vernieuwing*

27.12.2012

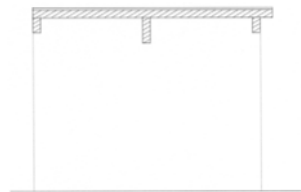
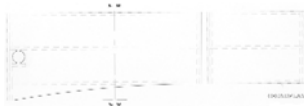

DOORSNEDE X

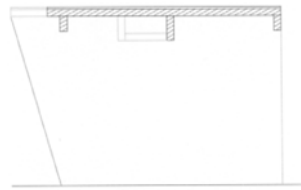

DOORSNEDE Y

01 *Inschrijvingsnummer*

**38126-02**

*Nummer en dagtekening (dag en uur) van het depot*

06837-02 19.06.2008 , 08.00

02 *Vervaldatum*

19.06.2018

03 *Naam van de deposant*

LONCIN TINE  
h.o.d.n. Interieur Architect

04 *Adres (straat en nummer) van de deposant*

Lakensestraat 88

05 *Postcode, plaats en land van de deposant*

1000 Brussel,  
België

08 *Afbeelding van de tekening of het model*

ZIE AFBEELDING(EN)

09 *Vermelding van de kleur(en)*

grijs

11 *Vermelding van het voortbrengsel gevolgd door de aanduiding van de klasse(n) en onderklasse(n)*

Tafel (kl 6-03).

14 *Vermelding van de naam van de werkelijke ontwerper van de tekening*

LONCIN Tine

18 *Dagtekening van de aanvraag van de vernieuwing*

27.12.2012



GRONDPLAN

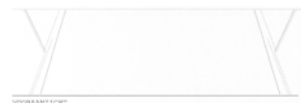

VOORANSICHT



ZIJAAZICHT

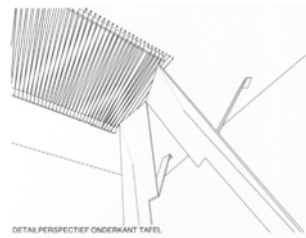

DETAILPERSPECTIEF ONDERKANT TAFEL

#@mmpp 2161



## Rubriek VIII Rubrique VIII

*Beneluxdepots waarbij wijzigingen van de inschrijving van de tekening of het model in het register werden aangetekend (regel 3.1 van het Uitvoeringsreglement).*

- 01 Overdrachten
- 02 Licenties
- 03 Pandrechten
- 04 Beslagleggingen
- 05 Doorhalen van licenties, pand, beslag
- 06 Adreswijzigingen (houder)
- 07 Naamswijzigingen (houder)
- 08
  - a Wijzigingen van correspondentie-adres
  - b Aanstelling of wijziging van gemachtigde
  - c Naams- en adreswijzigingen van gemachtigde
  - d Naams- of adreswijzigingen van gemachtigde
- 09 Naams- en adreswijzigingen (houder)
- 10 Verbeteringen van schrijffouten
- 11 Overige verbeteringen

N.B - De na de tekst van een wijziging voorkomende aanduiding betreft een interne codering.  
 - Indien na de datum van aantekening de aanduidingen (1), (2), enz. voorkomen betekent dit dat bij de registraties gelijktijdig meerdere wijzigingen zijn aangetekend. Tevens geven deze aanduidingen de volgorde der wijzigingen aan.

*Dépôts Benelux auprès desquels sont enregistrées au registre des modifications de l'enregistrement du dessin ou modèle (règle 3.1 du Règlement d'exécution).*

- 01 Cessions
- 02 Licences
- 03 Droits de gage
- 04 Saisies
- 05 Radiation de licences, gages, saisies
- 06 Changement d'adresse (titulaire)
- 07 Changement de nom (titulaire)
- 08
  - a Changements d'adresse de correspondance
  - b Institution ou changement de mandataire
  - c Changements de nom et d'adresse du mandataire
  - d Changements de nom ou d'adresse du mandataire
- 09 Changement de nom et d'adresse (titulaire)
- 10 Corrections d'erreurs de plume
- 11 Autre rectifications

N.B - L'indication qui pourrait figurer après le texte d'une modification est un code interne.  
 - Si les indications (1), (2), etc. devaient figurer après la date de notification, cela signifie qu'il y a plusieurs modifications qui sont notifiées simultanément. Ces indications font également apparaître le rang des modifications.



# 1 OVERDRACHTEN CESSIONS

**35008-01, 35184-03**

*Cession à:*

Pfizer Inc.,  
Delaware corporation  
235 East 42nd Street  
New York, New York 10017,  
Etats-Unis d'Amérique

(2) cfr. mut. 00017  
(3) cfr. mut. 00018

00016-002;

Enregistré: 27.04.2012 (1)

**35008-01, 35184-03**

*Cession à:*

Capsugel Belgium BVBA  
Rijksweg 11  
2880 Bornem,  
Belgique

(1) cfr. mut. 00016  
(3) cfr. mut. 00018

00017-002;

Enregistré: 27.04.2012 (2)

**35008-01, 35184-03**

*Cession à:*

CAPSUGEL BELGIUM NV  
Rijksweg 11  
2880 Bornem,  
Belgique

(1) cfr. mut. 00016  
(2) cfr. mut. 00017

00018-002;

Enregistré: 27.04.2012 (3)

**34954-01/34954-04, 34955-01/34955-04**

*Overgegaan aan:*

Mora Productie B.V.  
Fregatweg 53  
6222 NZ Maastricht,  
Nederland

00036-008;

Aangetekend: 14.12.2012

**38306-01/38306-03**

*Overgegaan aan:*

Anco Orchidee B.V.  
Middenzwet 22-a  
2291 HM Wateringen,  
Nederland

00037-003;

Aangetekend: 19.12.2012

# 6 ADRESWIJZIGINGEN CHANGEMENTS D'ADRESSE

**37573-00**

*Adres gewijzigd in:*

Noodweg 22  
1213 PX Hilversum,

20001-001;

Aangetekend: 11.01.2013

**37574-00**

*Adres gewijzigd in:*

Noodweg 22  
1213 PX Hilversum,

20002-001;

Aangetekend: 11.01.2013

**37572-00**

*Adres gewijzigd in:*

Noodweg 22  
1213 PX Hilversum,

20003-001;

Aangetekend: 11.01.2013

**37654-00**

*Adres gewijzigd in:*

Panamalaan 3 P  
1019 AS Amsterdam,

20027-001;

Aangetekend: 20.12.2012



**8b**

**AANSTELLING OF WIJ-  
ZIGING VAN  
GEMACHTIGDE  
INSTITUTION OU CHAN-  
GEMENT DE MANDA-  
TAIRE**

*Institution ou changement de mandataire:*

Novagraaf Nederland B.V.  
Hoogoorddreef 5  
1101 BA Amsterdam  
Pays-Bas.

41066-001;

Enregistré: 27.12.2012

**8d**

**NAAMS- OF ADRESWIJ-  
ZIGING VAN  
GEMACHTIGDE  
CHANGEMENTS DE  
NOM OU D'ADRESSE  
DU MANDATAIRE**

**35517-01/35517-06**

*Aanstelling of wijziging van gemachtigde:*

GEVERS  
Holidaystraat 5  
B-1831 Diegem  
België.

41055-006;

Aangetekend: 15.11.2012

**34954-01/34954-04, 34955-01/34955-04**

*Aanstelling of wijziging van gemachtigde:*

Novagraaf Nederland B.V.  
Hoogoorddreef 5  
1101 BA Amsterdam  
Nederland.

41062-008;

Aangetekend: 17.12.2012

**37654-00**

*Aanstelling of wijziging van gemachtigde:*

De Merkplaats bv  
Herengracht 227  
1016 BG Amsterdam  
Nederland.

41063-001;

Aangetekend: 20.12.2012

**38243-01/38243-02**

*Aanstelling of wijziging van gemachtigde:*

Novagraaf Nederland B.V.  
Hoogoorddreef 5  
1101 BA Amsterdam  
Nederland.

41065-002;

Aangetekend: 20.12.2012

18527-00, 20025-04/20025-06, 20236-00, 24627-01/24627-02, 29096-00, 29104-01/29104-03, 29361-00, 29757-00, 30162-00, 30368-01/30368-02, 30667-02, 30667-04, 30667-07, 31212-01/ 31212-02, 31925-00, 32448-01, 33551-00, 33785-00, 33815-01/ 33815-02, 34050-00, 34450-01/34450-02, 34673-00, 34698-00, 34865-00, 35366-01/35366-02, 35463-00, 37098-01/37098-02, 37545-00, 37586-01/37586-44, 37740-01/ 37740-04, 37892-01/ 37892-02, 37922-01/37922-03, 37979-01/37979-02, 38038-00, 38119-00, 38120-01/ 38120-02, 38142-00, 38217-00, 38374-01/ 38374-03, 38447-01/38447-07, 38449-00, 38491-01/38491-02, 38616-01/38616-02, 38729-00, 38764-00, 38940-00, 39108-01/ 39108-05

*Naam of adres van de gemachtigde gewijzigd in:*

49001-123;

Aangetekend: 18.01.2013

**35428-00**

# 11

## OVERIGE VERBETERINGEN

## AUTRES RECTIFICATIONS

---

### 39212-00

*Naam en adres verbeterd in:*

Cornelis Godefridus Goverde  
Bakkerstraat 14  
4901 EA Oosterhout,  
Nederland

80001-001;

Aangetekend: 02.01.2013

---

### 39245-00

*Adres verbeterd in:*

Torenvalk 62  
7827 HN Emmen,  
Nederland

80002-001;

Aangetekend: 17.01.2013

---

#@mmpp 129



## Index:

## Gemachtigden Mandataires

---

### B

---

<b>Bakker &amp; Verkuijl BV</b> Constantijn Office, Prinsenkade 4 H 4811 VB Breda	Nederland. .....57
---	-----------------------

---

### C

---

<b>CABINET BEDE S.A.</b> Boulevard General Wahis 15 1030 Bruxelles Belgique. .....41	<b>International Trademark Protection</b> Postbus 12063 3004 GB Rotterdam Nederland. .....19, 20
<b>Center Tone Consultancy</b>	

---

### D

---

<b>De Merkplaats bv</b> Herengracht 227 1016 BG Amsterdam Nederland. .....67	<b>Pays-Bas.</b> .....49
<b>De Vries &amp; Metman</b> Overschiestraat 180 1062 XK Amsterdam	<b>Denmeyer &amp; Associates SA</b> 55 rue des Bruyères L-1274 Howald Luxembourg. ..... 39, 42, 45, 46

---

### E

---

<b>Exter Polak &amp; Charlouis B.V.</b> Sir Winston Churchillaan 295 A 2288 DC Rijswijk	Nederland. ..... 42, 57, 58, 59
---	------------------------------------

---

### F

---

<b>Freshfields Bruckhaus Deringer</b> Strawinskylaan 10 1077 XZ Amsterdam Nederland. .....46
--



---

## G

---

**GEVERS**

Holidaystraat 5  
B-1831 Diegem  
België.

..... 55, 56, 67

**GEVERS**

Holidaystraat 5  
B-1831 Diegem  
Belgique.

.....40, 43, 44, 45, 48, 49, 51, 59, 60, 61

---

## J

---

**J.M.H.H.Q. Bierens en J.M.E. Bierens Oprins**

Hoogschool 8  
5052 DA Goirle

Nederland.

.....25

---

## N

---

**Nederlandsch Octrooibureau**

J.W. Frisolaan 13  
2517 JS 's-Gravenhage  
Nederland.

.....41

Nederland.

.....38, 67

**Novagraaf Nederland B.V.**

Hoogoordreef 5  
1101 BA Amsterdam

**Novagraaf Nederland B.V.**

Hoogoordreef 5  
1101 BA Amsterdam  
Pays-Bas.

.....67

---

## O

---

**Octrooibureau Arnold & Siedsma**

Sweelinckplein 1  
2517 GK 's-Gravenhage  
Nederland.

..... 52, 53, 54

Luxembourg.

.....50

**Octrooibureau Vriesendorp & Gaade B.V.**

Dr. Kuiperstraat 6  
2514 BB 's-Gravenhage  
Nederland.

.....38

**OFFICE PARETTE (FRED MAES)**

Avenue Gabrielle Petit 2  
B-7940 Brugelette  
België.

.....56

**Office Freylinger S.A.**

234 route d'Arlon  
L-8010 Strassen

**OFFICE PARETTE (FRED MAES)**

Avenue Gabrielle Petit 2  
B-7940 Brugelette  
Belgique.

.....39

---

## P

---

**PARTOUNE Philippe**

Avenue des Bouleaux 30  
4053 Embourg

Belgique.

.....28

---

## R

---

R. de la Rive Box  
Dorpsstraat 108  
1393 NK Nigtevecht

Nederland.  
..... 24

---

## S

---

S. Mahadewsing  
Malta 109  
2721 HK Zoetermeer

Nederland.  
.....8, 9, 10, 11, 12, 13, 14, 15, 16, 17, 18

---

## V

---

VEREENIGDE  
Johan de Wittlaan 7  
2517 JR Den Haag

Nederland.  
..... 23

---

## W

---

Wim Schuddebeurs  
Zwarte Stern 8  
3435 ED Nieuwegein

Nederland.  
..... 26

---

## Z

---

Zacco Netherlands B.V.  
Nachtwachlaan 20  
1058 EA Amsterdam

Nederland.  
..... 38, 47, 48





## Index:

## Deposanten Déposants

---

---

2e Weteringplantsoen 21, 1017 ZD Amsterdam .....47, 48      3M Innovative Properties Company, Delaware corporation 49, 50

---

### A

---

Amstel Brouwerij B.V. ....47, 48      de Zorg .....63  
Annette Schipper h.o.d.n. BRUG advies, training en coaching in

---

### B

---

Babyluck VOF .....8      Brand Bierbrouwerij B.V., Brouwerijstraat 2-10, 6321 AG Wijlre  
BADGER METER, INC., Wisconsin corporation .....39      47, 48  
BIN International B.V. ....63      British Sky Broadcasting Ltd. ....56  
Brainwave Concepts vof .....32      Brookland Special Products B.V. ....38

---

### C

---

COLGATE-PALMOLIVE COMPANY, Delaware corporation 43, 44,      Colgate-Palmolive Company, Delaware corporation .....51  
48, 49      Cor Wobma .....22

---

### D

---

DARK NV .....46      Dingeman P. Stoop .....27  
Dart Industries Inc., Delaware corporation .....40

---

### E

---

Easy Gardener Products, Ltd., Texas limited partnership .....41  
ELSA ENERGY S.A. ....28  
Emmy Kozel van Voskuilen .....24  
EnzoSystems b.v. ....61  
Etac AB .....41

---





---

## F

---

Frans de Lange B.V. ....38

---

## G

---

GLAXO GROUP LIMITED .....60, 61      Godfried van den Bergh/Tonny Visser .....44

---

## H

---

Hayward Filtration, LLC, New Jersey limited liability company 59      Herenstraat Beheer BV .....22  
 Heineken Brouwerijen B.V. ....47, 48      HL Display AB ..... 57, 58, 59

---

## I

---

Innovalley B.V. ....32      International Brush Company B.V. ....23  
 Interfocos BV .....33, 34      Izzy Abrahami, Erga Netz, Robert Stel ..... 39

---

## J

---

Jacobus van Velzen h.o.d.n. Sprekers- en Congresbureau Brain      Johanna Maria Elisabeth Bierens Oprins h.o.d.n. Fauteuil  
 Management International (BMI) .....21      Comfort ..... 25  
 JAMES RIVER CORPORATION OF VIRGINIA, Société organisée et      Jolanda Meijs ..... 26  
 existant sous les lois de l'Etat de Virginie .....39      José Mastenbroek ..... 19

---

## K

---

Kloosterman Hendrik Freerk .....28      Kornmann, Jan Willem Boudewijn .....27

---

## L

---

Laurentius Joseph Cornelis Dröge .....62      Lilly More V.O.F. ....8, 9, 10, 11, 12, 13, 14, 15, 16, 17, 18  
 LIBERTON Marinus Petrus Wihelmus Johannes .....23      LONCIN TINE h.o.d.n. Interieur Architect ..... 64  
 Lightwell Holding B.V. ....22

---

## M

---

Markant Nederland B.V. ....	22	MYCONE DENTAL SUPPLY, INC., New York corporation .....	46
Mars Petcare UK Unlimited .....	46		

---

## N

---

Nintendo Co., Ltd. ....	52, 53, 54
-------------------------	------------

---

## P

---

PROJECT 21C Sprl .....	18, 19
------------------------	--------

---

## R

---

Reesthout b.v. ....	24	Remco Harland .....	26
Rein Soetendal .....	25	Ricardo Breeveld .....	27

---

## S

---

Simone van Dijk, Sierduif 51, 3435 BJ Nieuwegein .....	63	Sporttravel BV .....	21
SINRJ INVEST SARL .....	63	Stefan Veurink .....	32
SmithKline Beecham Corporation, Pennsylvania corporation 55, 56		Stenman Holland B.V. ....	42
SmithKline Beecham GmbH & Co. KG .....	43, 44, 45	Sunshower BV .....	27

---

## T

---

Terumo Kabushiki Kaisha .....	38	The Coca-Cola Company, Georgia corporation .....	45
THE COCA-COLA COMPANY, Delaware corporation .....	42		

---

## V

---

Van Linden Beheer B.V. ....	19	Vereniging van Nederlandse Importeurs en Producenten van Gedistilleerde Dranken .....	57
Vanmark Equipment, LLC , Ohio corporation .....	49	Vincent Dieleman .....	62
Van Nifterik Holland B.V. ....	20, 21		

---

W

---

Wim Schuddebeurs .....25, 26

---

Y

---

Yaser Akin .....20



## Index:

## Klassen en onderklassen Classes et sous-classes

---

### 01

---

01-01 .....	49	01-06 .....	46
-------------	----	-------------	----

---

### 02

---

02-02 .....	8	02-05 .....	27
02-04 .....	8, 9, 10, 11, 12, 13, 14, 15, 16, 17, 18, 32		

---

### 03

---

03-01 .....	24
-------------	----

---

### 04

---

04-01 .....	23	04-03 .....	23
04-02 .....	43, 44, 45, 48, 49, 51		

---

### 05

---

05-05 .....	25	05-06 .....	39
-------------	----	-------------	----

---

### 06

---

06-01 .....	41, 63	06-03 .....	64
-------------	--------	-------------	----

---

### 07

---

07-01 .....	38, 42, 57
07-03 .....	40
07-04 .....	40



---

## 08

---

08-03 .....	40	08-08 .....	20, 21, 63
08-05 .....	47, 48	08-99 .....	28
08-07 .....	42		

---

## 09

---

09-01 .....	43, 44, 45, 55	09-05 .....	19, 60, 61
09-03 .....	19, 38, 55, 60, 61	09-07 .....	56

---

## 10

---

10-04 .....	39	10-07 .....	27, 39
-------------	----	-------------	--------

---

## 11

---

11-01 .....	22, 26	11-02 .....	24, 62, 63
-------------	--------	-------------	------------

---

## 12

---

12-08 .....	44	12-99 .....	20
12-11 .....	28		

---

## 14

---

14-01 .....	20	14-03 .....	23
14-02 .....	52, 53, 54, 56		

---

## 15

---

15-05 .....	25, 26
-------------	--------

---

## 17

---

17-99 .....	20
-------------	----

---

# 19

---

19-08 .....63

---

# 20

---

20-01 .....61      20-03 ..... 57, 58, 59  
20-02 ..... 57, 58, 59      20-99 .....20

---

# 21

---

21-01 .....32, 40, 52, 53, 54      21-03 .....20  
21-02 ..... 20, 22, 56, 62

---

# 23

---

23-01 ..... 47, 48, 59      23-03 ..... 33, 34, 35  
23-02 .....41

---

# 24

---

24-01 .....38      24-04 ..... 27, 49, 50  
24-02 .....27, 38

---

# 25

---

25-01 .....24, 41      25-03 .....22  
25-02 ..... 21, 24, 41

---

# 26

---

26-03 .....22      26-05 ..... 18, 19, 27, 46

---

# 28

---

28-01 .....60, 61      28-03 .....46

---

# 31

---

31-00 .....40

---

# 32

---

32-00 ..... 21, 25, 32



## Index:

## Producten

### A

Ander drukwerk. ....	63	Apparaten en toestellen, handmatig bediend, om voedsel en dranken te bereiden. ....	40
Ander gereedschap en instrumenten. ....	47, 48	Auto's, bussen en vrachtwagens. ....	44
Andere meetinstrumenten, -apparaten en -toestellen. ....	39		
Andere vermaak- en ontspanningsartikelen. ....	20		

### B

Bakkerswaren, biscuits, banketwaren, deegwaren en andere graanproducten, chocolade, suikerwaren, ijs. ....	49	Bladeren uit kunststof of uit natuurlijke stof. ....	39
Bijouerieën en juwelen. ....	22, 26	Bouwmaterialen. ....	24, 41

### D

Diversen. ....	20, 28	Dozen, kisten, containers, conservenblikken. ....	19, 38, 55, 60, 61
----------------	--------	---	--------------------

### F

Farmaceutische producten. ....	60, 61	uitgerust met een druksysteem. ....	43, 44, 45, 55
Flessen, flacons, potten, mand- en buikflessen, recipiënten,			

### G

Gelijkvormige tafels en meubelen. ....	64	Gymnastiek- of sporttoestellen en -artikelen. ....	20, 22, 56, 62
--	----	--	----------------

### H

Hechtings-, steun- of montagemiddelen, voor zover niet begrepen in andere klassen. ....	20, 21, 63
Huizen, garages en andere constructies. ....	22





---

## I

---

Installaties voor het verdelen van vloeistoffen. .... 47, 48, 59

---

---

## K

---

Kasten, wijzerplaten, wijzers en andere onderdelen en  
accessoires van meet-, controle- of seininstrumenten. .27, 39

Kledingstukken. ....8

---

---

## L

---

Lampen, schemerlampen, luchters, wand- of plafondverlichting,  
lampenkappen, reflectoren, lampen voor foto- of  
filmprojectoren. .... 18, 19, 27, 46

Logo's, getup, ornamentaties. .... 21, 25, 32

---

---

## M

---

Machineborstels. ....23

Machines en toestellen om voedsel of dranken te bereiden, voor  
zover niet begrepen in andere klassen. ....40

Medische instrumenten, laboratoriuminstrumenten en -  
toestellen. ....27, 38

---

---

## O

---

Openbareverlichtingstoestellen. ....22

---

---

## P

---

Prefab- of montagebouwonderdelen. .... 21, 24, 41

---

---

## R

---

Reiskoffers, koffers, aktetassen, handtassen, sleutelhangers, aan  
hun inhoud aangepaste etuis, portefeuilles en soortgelijke  
artikelen. ....24

Rijwielen en motorfietsen. ....28

---

---

## S

---

Sanitaire installaties. ....	41	Snuisterijen, tafel- schoorsteen- of wandversierselen, bloemenvazen en bloempotten. ....	24, 62, 63
Schoeisel, kousen en sokken. 8, 9, 10, 11, 12, 13, 14, 15, 16, 17, 18, 32		Spellen en speelgoederen. ....	32, 40, 52, 53, 54
Schoonmaakborstels, -penselen en -bezems. ....	23	Stoelen. ....	41, 63
Sluitwerk en accessoires. ....	56	Stropdassen, sjaals, halsdoeken en zakdoeken. ....	27
Snijgereedschap en -instrumenten. ....	40		

---

## T

---

Tafelmessen, vorken, lepels. ....	40	Toestellen voor informatieverwerking. ....	52, 53, 54, 56
Telecommunicatietoestellen en op afstand bediende draadloze toestellen, geluidsversterkers. ....	23	Toiletartikelen en schoonheidsproducten. ....	46
Toestellen voor het opnemen of het weergeven van geluid of beeld. ....	20	Tolietborstels en -penselen, kledingborstels en schoenborstels. 43, 44, 45, 48, 49, 51	

---

## U

---

Uitstal- of verkoopmateriaal. ....	57, 58, 59
------------------------------------	------------

---

## V

---

Vaat- en glaswerk. ....	38, 42, 57	Vergrendel- of sluitwerk. ....	42
Vaste apparaten en installaties voor artsen, ziekenhuizen of laboratoria. ....	38	Verkoopautomaten. ....	61
Verbandmiddelen, zwachtels en middelen voor medische verzorging. ....	27, 49, 50	Verwarmingsinstallaties. ....	33, 34, 35
		Voedingsmiddelen voor dieren. ....	46

---

## W

---

Was-, reinigings- of droogmachines. ....	25, 26	Wegwijzers, reclamemateriaal. ....	57, 58, 59
Weefsels en stoffen. ....	25		

---

## Z

---

Zakken, zakjes, tubes en capsules. ....	19, 60, 61
---	------------





## Index:

## Produits

### A

Aliments pour animaux. ....	46	nourriture ou les boissons. ....	40
Appareils de télécommunication et de télécommande sans fil, amplificateurs-radios. ....	23	Appareils pour le traitement de l'information. 52, 53, 54, 56	
Appareils d'éclairage public. ....	22	Articles de pansement, de bandage et de soins médicaux. .27, 49, 50	
Appareils d'enregistrement ou de reproduction de sons ou d'images. ....	20	Articles de toilette et équipements pour soins de beauté. ..	46
Appareils et articles de gymnastique ou de sport. 20, 22, 56, 62		Automobiles, autobus et camions. ....	44
Appareils et installations fixes pour médecins, hopitaux ou laboratoires. ....	38	Autres articles d'amusement et de divertissement. ....	20
Appareils et ustensiles, mus manuellement, pour préparer la		Autres imprimés. ....	63
		Autres instruments, appareils et dispositifs de mesure. ....	39
		Autres outils et instruments. ....	47, 48

### B

Bibelots, ornements de table, de dessus de cheminée ou de mur, vases et pots à fleurs. ....	24, 62, 63	Boulangerie, biscuits, pâtisserie, pâtes et autres produits à base de céréales, chocolats, confiserie, glaces. ....	49
Bijouterie et joaillerie. ....	22, 26	Bouteilles, flacons, pots, bonbonnes, recipients munis d'un système à pression. ....	43, 44, 45, 55
Boîtes, cadrans, aiguilles et autres pièces et accessoires d'instruments de mesure, de contrôle ou de signalisation. 27, 39		Brosses et pinceaux de toilette, brosses pour vêtements et brosses à chaussures. ....	43, 44, 45, 48, 49, 51
Boîtes, caisses, conteneurs, boîtes à conserves. .19, 38, 55, 60, 61		Brosses pour machines. ....	23
		Brosses, pinceaux et balais de nettoyage. ....	23

### C

Chaussures, bas et chaussettes. 8, 9, 10, 11, 12, 13, 14, 15, 16, 17, 18, 32		Cravates, écharpes, foulards et mouchoirs. ....	27
Couteaux de table, fourchettes, cuillers. ....	40	Cycles et motocycles. ....	28

### D

Dispositifs de verrouillage ou de fermeture. ....	42	Divers. ....	20, 28
Distributeurs automatiques. ....	61		



---

## E

---

Equipements pour le chauffage. ....33, 34, 35

---

## F

---

Feuilles de matière artificielle ou naturelle. ....39

---

## I

---

Installations pour la distribution de fluides. ....47, 48, 59

Installations sanitaires. ....41

Instruments médicaux, instruments et ustensiles de laboratoire.  
27, 38

---

## J

---

Jeux et jouets. .... 32, 40, 52, 53, 54

---

## L

---

Lampes, lampadaires, lustres, appliques murales ou de plafond,  
abat-jour, réflecteurs, lampes pour projecteurs de photographie  
ou de cinématographie. .... 18, 19, 27, 46

Logos, getup, ornementsations. .... 21, 25, 32

---

## M

---

Machines et appareils pour préparer la nourriture ou les boissons,  
non compris dans d'autres classes. ....40

Machines pour laver, nettoyer ou sécher. .... 25, 26

Maisons, garages et autres constructions. .... 22

Malles, valises, serviettes, sacs à main, porte-clés, étuis adaptés  
à leur contenu, portefeuilles et articles analogues. .... 24

Matériaux de construction. ....24, 41

Matériel d'exposition ou de vente. .... 57, 58, 59

Moyens de fermeture et accessoires. .... 56

Moyens de fixation, de soutien ou de montage, non compris dans  
d'autres classes. .... 20, 21, 63

---

## O

---

Outils et instruments tranchants. ....40

---

## P

---

Parties de construction préfabriquées ou préassemblées. . 21, 24, 41      Produits pharmaceutiques. .... 60, 61

---

## S

---

Sacs, sachets, tubes et capsules. .... 19, 60, 61      Signes indicateurs, dispositifs publicitaires. .... 57, 58, 59  
Sièges. .... 41, 63

---

## T

---

Tables et meubles semblables. .... 64      Tissus et étoffes. .... 25

---

## V

---

Vaisselle et verrerie. .... 38, 42, 57      Vêtements. .... 8

